

**Agenzia del Territorio
CATASTO FABBRICATI
Ufficio Provinciale di
Ascoli**

Dichiarazione protocollo n. AP0233611 del 13/10/2009	
Planimetria di u.i.u. in Comune di Porto Sant'elpidio	
Via Sibillini civ. 1	
Identificativi Catastali:	Compilata da: Biancucci Nazzeno
Sezione:	Iscritto all'albo: Geometri
Foglio: 13	Prov. Ascoli
Particella: 414	N. 357
Subalterno: 8	

Scheda n. 1 Scala 1:200

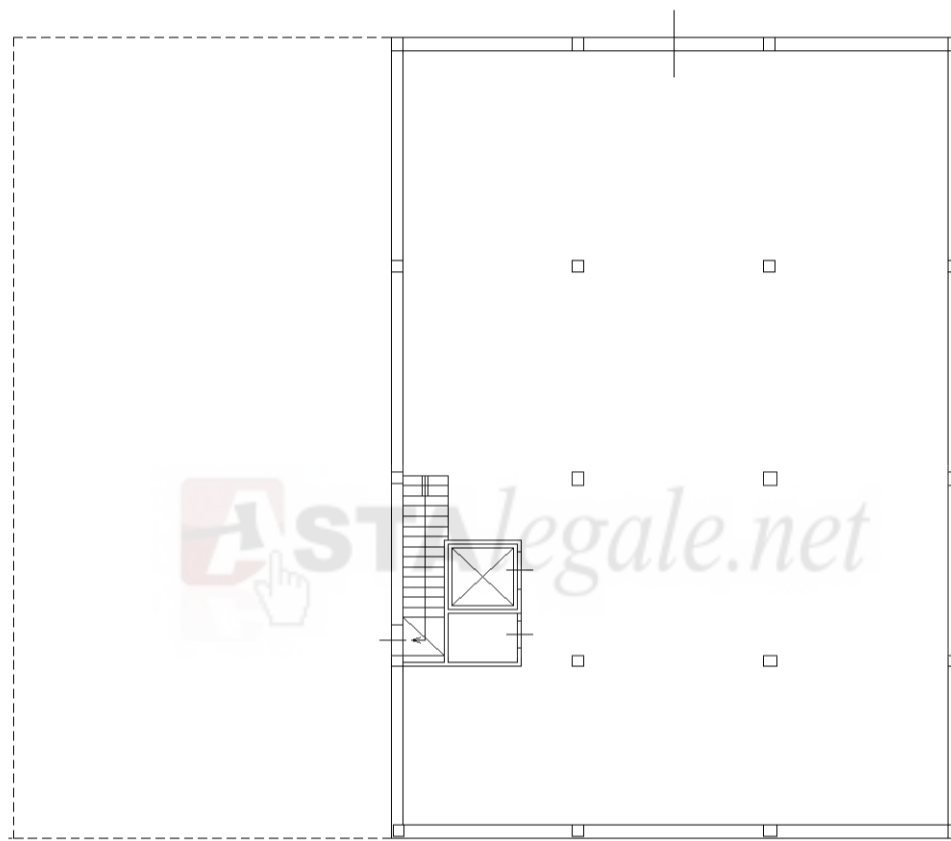

PIANO PRIMO SOTTOSTRADA (S1)
H=2.67



**Agenzia del Territorio
CATASTO FABBRICATI
Ufficio Provinciale di
Ascoli**

Dichiarazione protocollo n. AP0233611 del 13/10/2009	
Planimetria di u.i.u. in Comune di Porto Sant'elpidio	
Via Sibillini civ. 1	
Identificativi Catastali:	Compilata da: Biancucci Nazzeno
Sezione:	Iscritto all'albo: Geometri
Foglio: 13	Prov. Ascoli
Particella: 414	N. 357
Subalterno: 8	

Scheda n. 2 Scala 1:200

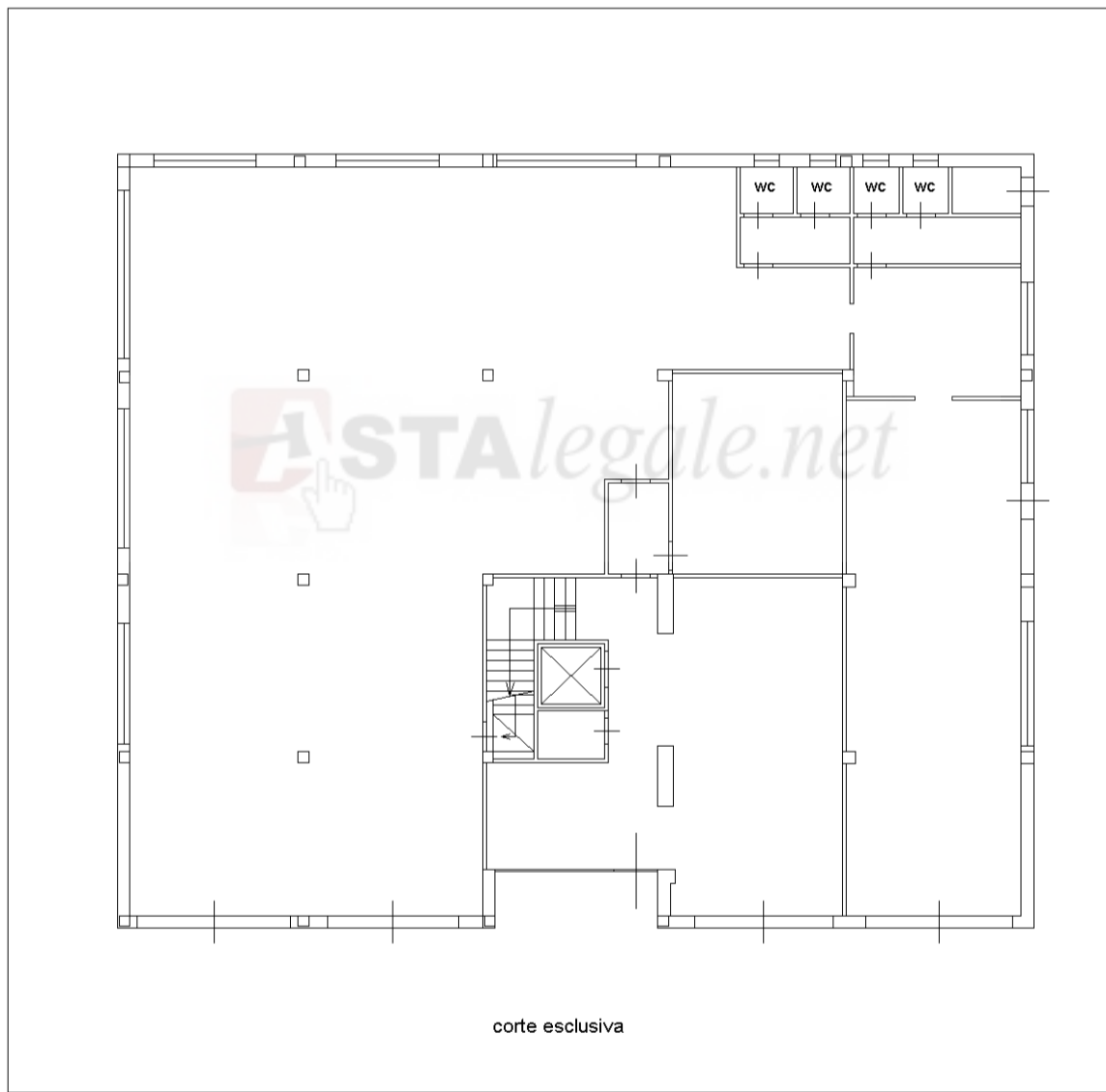

PIANO TERRA
H=3.00



**Agenzia del Territorio
CATASTO FABBRICATI
Ufficio Provinciale di
Ascoli**

Dichiarazione protocollo n. AP0233611 del 13/10/2009	
Planimetria di u.i.u. in Comune di Porto Sant'elpidio	
Via Sibillini civ. 1	
Identificativi Catastali:	Compilata da: Biancucci Nazzeno
Sezione:	Iscritto all'albo: Geometri
Foglio: 13	Prov. Ascoli N. 357
Particella: 414	
Subalterno: 8	

Scheda n. 3 Scala 1:200

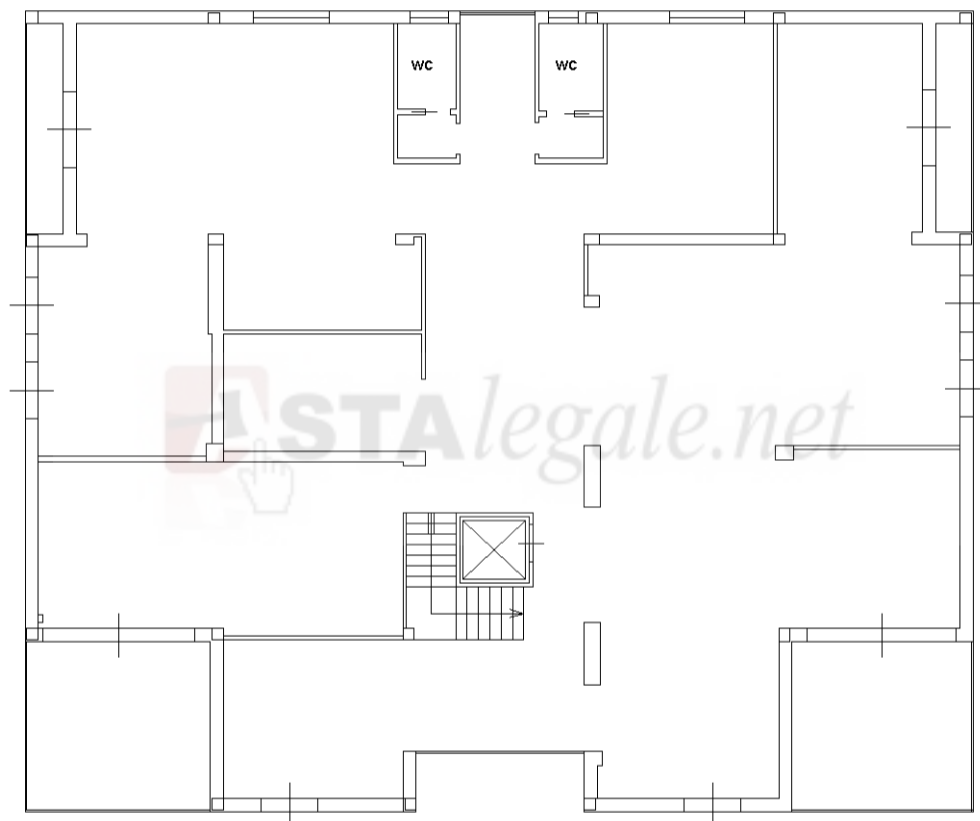

PIANO PRIMO
H=2.70



**Agenzia del Territorio
CATASTO FABBRICATI
Ufficio Provinciale di
Ascoli**

Dichiarazione protocollo n. AP0233611 del 13/10/2009	
Planimetria di u.i.u. in Comune di Porto Sant'elpidio	
Via Sibillini civ. 1	
Identificativi Catastali:	Compilata da: Biancucci Nazzeno
Sezione:	Iscritto all'albo: Geometri
Foglio: 13	Prov. Ascoli N. 357
Particella: 414	
Subalterno: 8	

Scheda n. 4 Scala 1:200

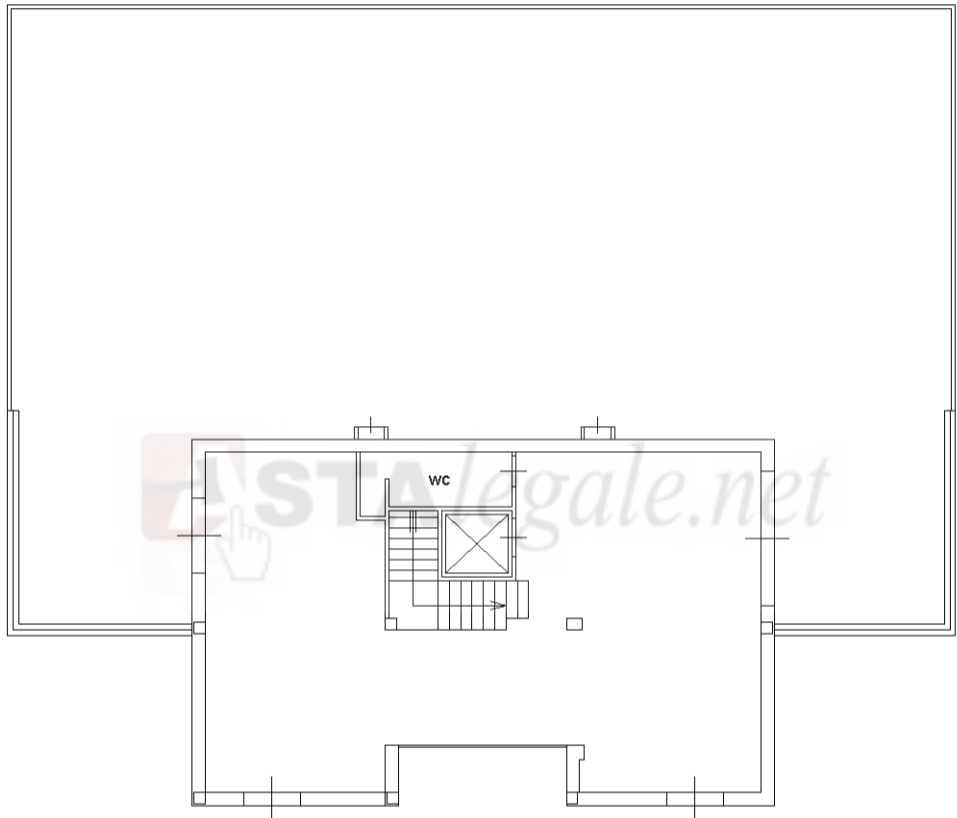

PIANO SECONDO
H=2.70

