

Catasto fabbricati
Visura attuale per immobile
Situazione degli atti informatizzati al **05/05/2022**



Immobile di catasto fabbricati



Causali di aggiornamento ed annotazioni

Informazioni riportate negli atti del catasto al 05/05/2022

Dati identificativi: Comune di FORNOVO DI TARO (D728) (PR)

Foglio 11 Particella 68 Subalterno 6

Classamento:

Rendita: Euro 340,86

Categoria A/4^a, Classe 4, Consistenza 6 vani

Indirizzo: VIA XX SETTEMBRE n. 28 Piano S1-3 - 4

Dati di superficie: Totale: 116 m² Totale escluse aree scoperte ^{b)}: 116 m²

Ultimo atto di aggiornamento: VARIAZIONE NEL CLASSAMENTO del 05/04/2006 Pratica n. PR0048165 in atti dal 05/04/2006 VARIAZIONE DI CLASSAMENTO (n. 7455.1/2006)

Annotazioni: Classamento e rendita non rettificati entro dodici mesi dalla data di iscrizione in atti della dichiarazione (D.M. 701/94)

> **Dati identificativi**

Comune di FORNOVO DI TARO (D728) (PR)

Foglio 11 Particella 68 Subalterno 6

Impianto meccanografico del 30/06/1987

Particelle corrispondenti al catasto terreni

Comune di FORNOVO DI TARO (D728) (PR)

Foglio 11 Particella 68

> **Indirizzo**

VIA XX SETTEMBRE n. 28 Piano S1-3 - 4

DIVERSA DISTRIBUZIONE DEGLI SPAZI INTERNI del 05/04/2005 Pratica n. PR0042234 in atti dal 05/04/2005
DIVERSA DISTRIBUZIONE DEGLI SPAZI INTERNI (n. 5083.1/2005)

> **Dati di classamento**

Rendita: **Euro 340,86**
Categoria **A/4^a**, Classe **4**, Consistenza **6 vani**

VARIAZIONE NEL CLASSAMENTO del 05/04/2006
Pratica n. PR0048165 in atti dal 05/04/2006
VARIAZIONE DI CLASSAMENTO (n. 7455.1/2006)

Annotazioni: Classamento e rendita non rettificati
entro dodici mesi dalla data di iscrizione in atti della
dichiarazione (D.M. 701/94)



> **Dati di superficie**

Totale: **116 m²**
Totale escluse aree scoperte ^{b)}: **116 m²**

Superficie di impianto pubblicata il 09/11/2015
Dati relativi alla planimetria: data di presentazione
05/04/2005, prot. n. PR0042234

> **Intestazione attuale dell'immobile - totale intestati: 3**

> 
Diritto di: Proprieta' per 1/3 in regime di
separazione dei beni (deriva dall'atto 1)

1. Atto del 05/05/2005 Pubblico ufficiale 
 Sede PARMA (PR) Repertorio n. 47674
registrato in data - COMPRAVENDITA Nota presentata
con Modello Unico n. 8329.1/2005 Reparto PI di PARMA
in atti dal 11/05/2005

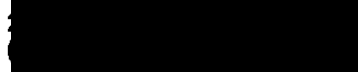
> 
Diritto di: Proprieta' per 1/3 in regime di
separazione dei beni (deriva dall'atto 1)

> 
Diritto di: Proprieta' per 1/3 (deriva dall'atto 1)

Documento rilasciato da: Direzione Provinciale di Parma
Ufficio Provinciale - Territorio
Servizi Catastali

Dati contabili: Ricevuta n. 6791 del 05/05/2022 Tributi speciali: Euro 1,00
Richiedente: 

Legenda

- a) A/4: Abitazioni di tipo popolare
b) Escluse le "superfici di balconi, terrazzi e aree scoperte pertinenziali e accessorie, comunicanti o non comunicanti"
- cfr. Provvedimento del Direttore dell'Agenzia delle Entrate 29 marzo 2013

Catasto fabbricati
Visura storica per immobile

Situazione degli atti informatizzati dall'impianto meccanografico al 05/05/2022



Immobile di catasto fabbricati



Causali di aggiornamento ed annotazioni

Informazioni riportate negli atti del catasto al 05/05/2022

Dati identificativi: Comune di FORNOVO DI TARO (D728) (PR)

Foglio 11 Particella 68 Subalterno 6

Particelle corrispondenti al catasto terreni

Comune di FORNOVO DI TARO (D728) (PR)

Foglio 11 Particella 68

Classamento:

Rendita: Euro 340,86

Categoria A/4⁹⁾, Classe 4, Consistenza 6 vani

Foglio 11 Particella 68 Subalterno 6

Indirizzo: VIA XX SETTEMBRE n. 28 Piano S1-3 - 4

Dati di superficie: Totale: 116 m² Totale escluse aree scoperte ^{b)}: 116 m²

> Intestati catastali



Diritto di: Proprieta' per 1/3 in regime di separazione dei beni

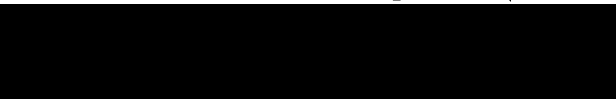

Diritto di: Proprieta' per 1/3 in regime di separazione dei beni



Diritto di: Proprieta' per 1/3

> Dati identificativi

dall'impianto

Impianto meccanografico del 30/06/1987

Immobile attuale

Comune di FORNOVO DI TARO (D728) (PR)

Foglio 11 Particella 68 Subalterno 6

> **Indirizzo**

☐ dal 11/06/1979 al 11/06/1979 antecedente
l'impianto meccanografico

Impianto meccanografico del 30/06/1987

Immobile attuale

Comune di FORNOVO DI TARO (D728) (PR)
Foglio 11 Particella 68 Subalterno 6
VIA XX SETTEMBRE n. 16 Piano 3
Partita: 51

☐ dal 11/06/1979 al 05/04/2005

VARIAZIONE del 11/06/1979 in atti dal 09/11/1999
CLASSAMENTO DEL 5.11.99 (n. 4126/1979)

Immobile attuale

Comune di FORNOVO DI TARO (D728) (PR)
Foglio 11 Particella 68 Subalterno 6
VIA XX SETTEMBRE n. 32 Piano 3
Partita: 1001685

☐ dal 05/04/2005

DIVERSA DISTRIBUZIONE DEGLI SPAZI INTERNI del
05/04/2005 Pratica n. PR0042234 in atti dal 05/04/2005
DIVERSA DISTRIBUZIONE DEGLI SPAZI INTERNI (n.
5083.1/2005)

Immobile attuale

Comune di FORNOVO DI TARO (D728) (PR)
Foglio 11 Particella 68 Subalterno 6
VIA XX SETTEMBRE n. 28 Piano S1-3 - 4

> **Dati di classamento**

☐ dal 11/06/1979 al 11/06/1979 antecedente
l'impianto meccanografico

Impianto meccanografico del 30/06/1987

Immobile attuale

Comune di FORNOVO DI TARO (D728) (PR)
Foglio 11 Particella 68 Subalterno 6
Rendita: Lire 956
Categoria A/4^o, Classe 4, Consistenza 4 vani
Partita: 51

☐ dal 11/06/1979 al 01/01/1992

VARIAZIONE del 11/06/1979 in atti dal 09/11/1999
CLASSAMENTO DEL 5.11.99 (n. 4126/1979)

Immobile attuale

Comune di FORNOVO DI TARO (D728) (PR)
Foglio 11 Particella 68 Subalterno 6
Rendita: Lire 1.673
Categoria A/4^o, Classe 4, Consistenza 7 vani
Partita: 1001685

☐ dal 01/01/1992 al 05/04/2005

Variatione del quadro tariffario del 01/01/1992

Immobile attuale

Comune di FORNOVO DI TARO (D728) (PR)

Foglio 11 Particella 68 Subalterno 6
Rendita: Euro 397,67
Rendita: Lire 770.000
Categoria A/4^o, Classe 4, Consistenza 7 vani
Partita: 1001685

📅 dal 05/04/2005 al 05/04/2006

Immobile attuale

Comune di FORNOVO DI TARO (D728) (PR)

Foglio 11 Particella 68 Subalterno 6

Rendita: Euro 340,86

Categoria A/4^o, Classe 4, Consistenza 6 vani

DIVERSA DISTRIBUZIONE DEGLI SPAZI INTERNI del 05/04/2005 Pratica n. PR0042234 in atti dal 05/04/2005
DIVERSA DISTRIBUZIONE DEGLI SPAZI INTERNI (n. 5083.1/2005)

Annotazioni: classamento e rendita proposti (d.m. 701/94)

📅 dal 05/04/2006

Immobile attuale

Comune di FORNOVO DI TARO (D728) (PR)

Foglio 11 Particella 68 Subalterno 6

Rendita: Euro 340,86

Categoria A/4^o, Classe 4, Consistenza 6 vani

VARIAZIONE NEL CLASSAMENTO del 05/04/2006 Pratica n. PR0048165 in atti dal 05/04/2006
VARIATIONE DI CLASSAMENTO (n. 7455.1/2006)

Annotazioni: classamento e rendita non rettificati entro dodici mesi dalla data di iscrizione in atti della dichiarazione (d.m. 701/94)

> Dati di superficie

📅 dal 09/11/2015

Immobile attuale

Comune di FORNOVO DI TARO (D728) (PR)

Foglio 11 Particella 68 Subalterno 6

Totale: 116 m²

Totale escluse aree scoperte : 116 m²

Superficie di Impianto pubblicata il 09/11/2015

Dati relativi alla planimetria : data di presentazione 05/04/2005, prot. n. PR0042234

> Altre variazioni

📅 dal 11/06/1979 al 11/06/1979

Immobile attuale

Comune di D728 (D728) (PR)









Foglio 11 Particella 68 Subalterno 6

ALTRE CAUSE DI VARIAZIONE del 11/06/1979 in atti dal 12/10/1987 (n. 4126/1979)

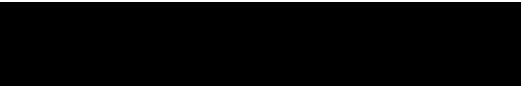
Annotazioni: da verificare

› Storia degli intestati dell'immobile

Dati identificativi: Immobile attuale - Comune di FORNOVO DI TARO (D728)(PR) Foglio 11 Particella 68 Sub. 6

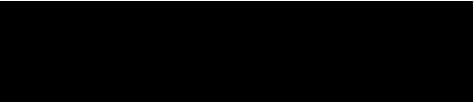
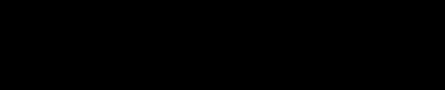
- › 
- dall'impianto al 19/09/1973 antecedente l'impianto meccanografico (deriva dall'atto 1)
1. Impianto meccanografico del 30/06/1987
- › 
nato a PARMA (PR) il 07/01/1940
- dal 19/09/1973 al 03/09/1979 (deriva dall'atto 2)
2. DENUNZIA (NEI PASSAGGI PER CAUSA DI MORTE) del 19/09/1973 - UR Registrazione Volume 636 n. 22 registrato in data 03/01/1974 - Voltura n. 13068.1/1990 in atti dal 07/03/1994
- › 
- dal 03/09/1979 al 05/05/2005
Diritto di: Proprieta' per 1/2 in regime di comunione dei beni (deriva dall'atto 3)
3. Atto del 03/09/1979 Pubblico ufficiale 
Sede NOCETO (PR) Repertorio n. 3754 registrato in data - VENDITA Voltura n. 184.1/2001 - Pratica n. 24707 in atti dal 08/02/2001
- › 
- dal 03/09/1979 al 05/05/2005
Diritto di: Proprieta' per 1/2 in regime di comunione dei beni (deriva dall'atto 3)
- › 
- dal 05/05/2005
Diritto di: Proprieta' per 1/3 in regime di separazione dei beni (deriva dall'atto 4)
4. Atto del 05/05/2005 Pubblico ufficiale 
 Sede PARMA (PR) Repertorio n. 47674 registrato in data - COMPRAVENDITA Nota presentata con Modello Unico n. 8329.1/2005 Reparto PI di PARMA in atti dal 11/05/2005
- › 
- dal 05/05/2005
Diritto di: Proprieta' per 1/3 in regime di separazione dei beni (deriva dall'atto 4)
- › 
- dal 05/05/2005
Diritto di: Proprieta' per 1/3 (deriva dall'atto 4)

Documento rilasciato da: Direzione Provinciale di Parma
Ufficio Provinciale - Territorio
Servizi Catastali

Dati contabili: Ricevuta n. 6791 del 05/05/2022 Tributi speciali: Euro 1,00
Richiedente: IACUELLI GIANMARIA



Legenda

- a) A/4: Abitazioni di tipo popolare
- b) Escluse le "superfici di balconi, terrazzi e aree scoperte pertinenziali e accessorie, comunicanti o non comunicanti"
- cfr. Provvedimento del Direttore dell'Agenzia delle Entrate 29 marzo 2013
- c) A/4: Abitazioni di tipo popolare

**Agenzia del Territorio
CATASTO FABBRICATI
Ufficio Provinciale di
Parma**

Dichiarazione protocollo n. PR0042234 del 05/04/2005	
Planimetria di u.i.u. in Comune di Fornovo Di Taro	
Via Xx Settembre	civ. 28
Identificativi Catastali: Sezione: Foglio: 11 Particella: 68 Subalterno: 6	Compilata da: Govi Christian Iscritto all'albo: Geometri Prov. Parma N. 2322

Scheda n. 1 Scala 1:200

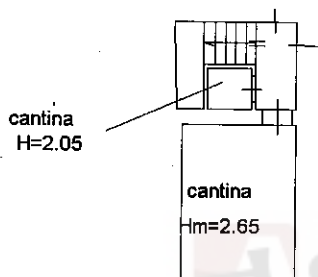

PIANO INTERRATO

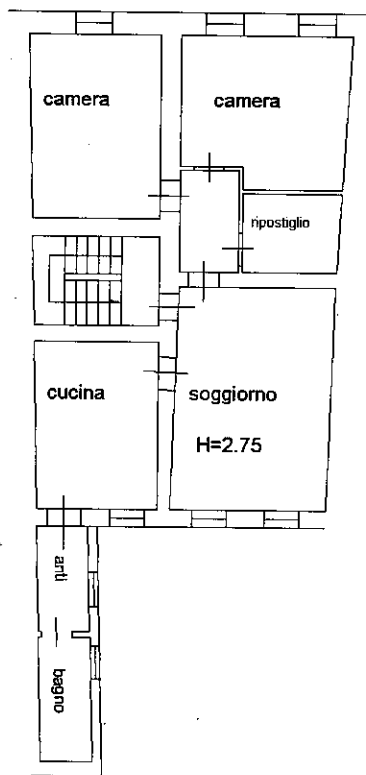

PIANO TERZO

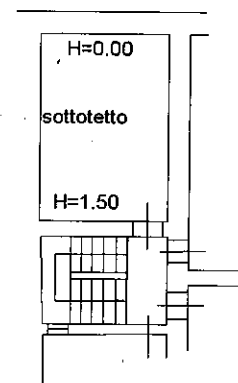

PIANO QUARTO

Canasto dei Fabbricati - Situazione al 05/05/2022 - Comune di FORNOVO DI TARO (D728) - Foglio 11 Particella 68 Subalterno 6 - VIA XX SETTEMBRE n. 28 Piano S1-3 - 4

Firmato Da: IACUELLI GIANMARIA Emesso Da: ARUBAPEC S.P.A. NG CA 3 Serial#: 20ba41e7243624b0bbf1b566de380843