

MODULARIO  
P. 19 1970 1487



# MINISTERO DELLE FINANZE DIREZIONE GENERALE DEL CATASTO E DEI SERVIZI TECNICI ERARIALI NUOVO CATASTO EDILIZIO URBANO

Lire  
100

LR. DECRETO-LEGGE 11 APRILE 1986, N. 461

Planimetria dell'immobile situato nel Comune di CASTELBELFORTE Via CAVOUR, 22

Ditto

Allegata alla dichiarazione presentata all'Ufficio Tecnico Erariale di MANTOVA

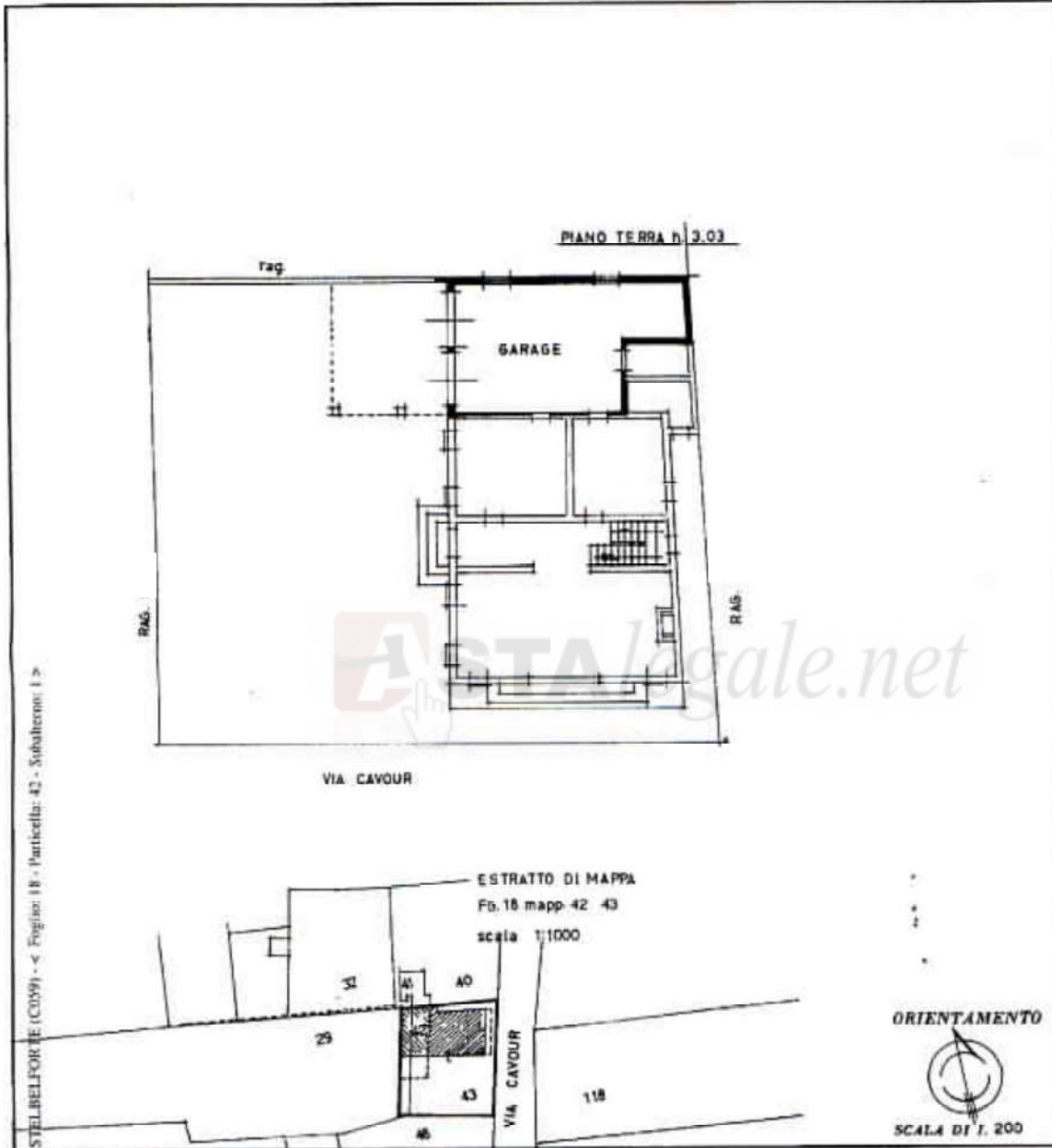

SPAZIO RISERVATO PER LE ANNOTAZIONI D'UFFICIO

Compilato dal GEOM. GIUSEPPE PATTI  
(Firma, nome e cognome del tecnico)

Iscritto all'Albo dei geometri  
della Provincia di MANTOVA

DATA  
Firma: *GPatti*

DATA  
PROT. N°

*15/08/2012*  
*2236/RB/*  
*f*

MODULARIO  
F. 10. INV. - 487



MINISTERO DELLE FINANZE  
DIREZIONE GENERALE DEL CATASTO E DEI SERVIZI TECNICI ERARIALI

Mod. 8 (Nuovo Catasto Edilizio Urbano)

Lirc  
100

# NUOVO CATASTO EDILIZIO URBANO

(R. DECRETO-LEGGE 15 APRILE 1968, N. 401)

Planimetria dell'immobile situato nel Comune di CASTELBELFORTE Via CAVOUR, 22

Ditta

Allegata alla dichiarazione presentata all'Ufficio Tecnico Erariale di Mantova

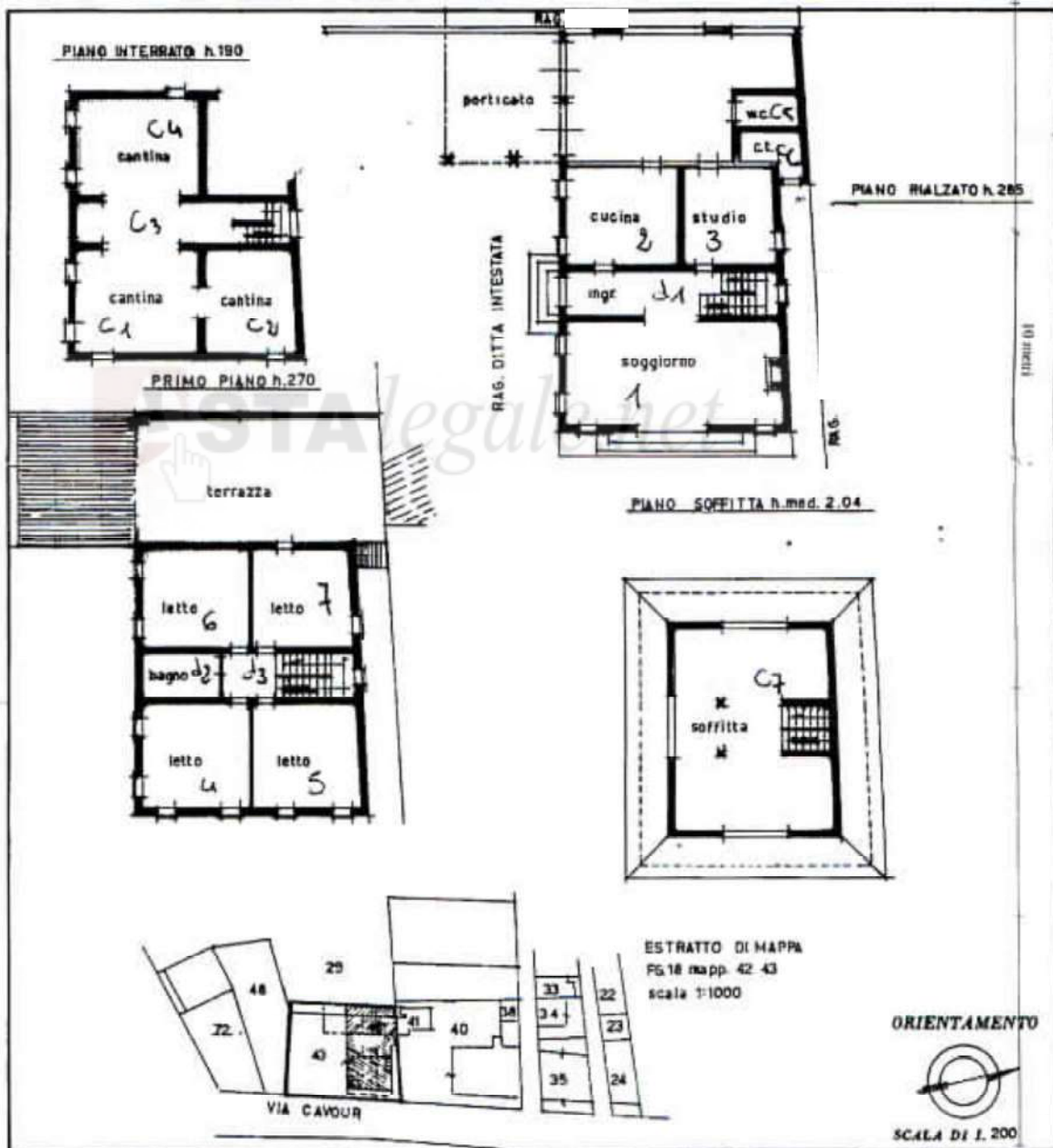

SPAZIO RISERVATO PER LE ANNOTAZIONI D'UFFICIO

DATA 12 MAG 1986  
 PROT. N° 2335/86

Compilata dal geom. GIUSEPPE PATTI  
 (Titolo, nome e cognome del tecnico)

Iscritto all'Albo dei GEOMETRI  
 della Provincia di MANTOVA

DATA  
 Firma: *[Signature]*

Documento del Fabbricato - Situazione al 15/08/2012 - Comune di CASTELBELFORTE (03059) - e Foglio 18 - Particella: 42 - Subalterno: 2 >  
 CAVOUR n. 22 piano: T-1;