

COMUNE DI SANT'ELENA (Prov. PD)			
N. Prot. <u>6601</u>		Cat. _____	
ANAGRAFE	- 7 AGO. 2007	STATO CIVILE	
TECNICO	SEGRETERIA	RAGIONERIA	POLIZIA LOCALE
SINDACO	ASSESSORI	SERVIZI SOCIALI	



Oggetto dell'elaborato:

PROGETTO PER LA COSTRUZIONE DI UN FABBRICATO DENOMINATO "PALAZZO GUGLIELMO MARCONI" CON RICAVO DI UNITA' COMMERCIALI, DIREZIONALI E RESIDENZIALI.

COMITTENTE:

DATA: AGOSTO 2006

SCALA PROGETTO: 1:100

SCALA PARTICOLARI COSTRUTTIVI: 1:50

Comune di SANT'ELENA
 Rif. Catastali: TERRENI
 Foglio : 1
 Mappali : 220 - 221 - 222 - 223

- TAV. 1 ESTRATTI CARTOGRAFICI - PLANIVOLUMETRICO
- TAV. 2 PIANI PIANO INTERRATO
- TAV. 3 PIANI PIANO TERRA
- TAV. 4 PIANI PIANO PRIMO
- TAV. 5 PIANI PIANO SECONDO
- TAV. 6 PIANI COPERTURA - SEZIONI
- TAV. 7 PROSPETTI E PARTICOLARE COSTRUTTIVO
- TAV. 8 SISTEMAZIONE AREA ESTERNA - DISTANZE DAI CONFINI
LEGGE 12/89 E D.M. 236/89
- TAV. 9 ELABORAZIONI GRAFICHE

TAVOLI A N.:

09

Allegato al Permesso di costruire
 n. 13/08 del _____

PALAZZO
GUGLIELMO MARCONI

COMUNE DI SANT'ELENA
 Provincia di Padova
 SEZIONE EDILIZIA
 12.5.SET.2007
 DI CONTRARIO
 LI RINNOVATO
 Firma

RESPONSABILE
 AREA TECNICA











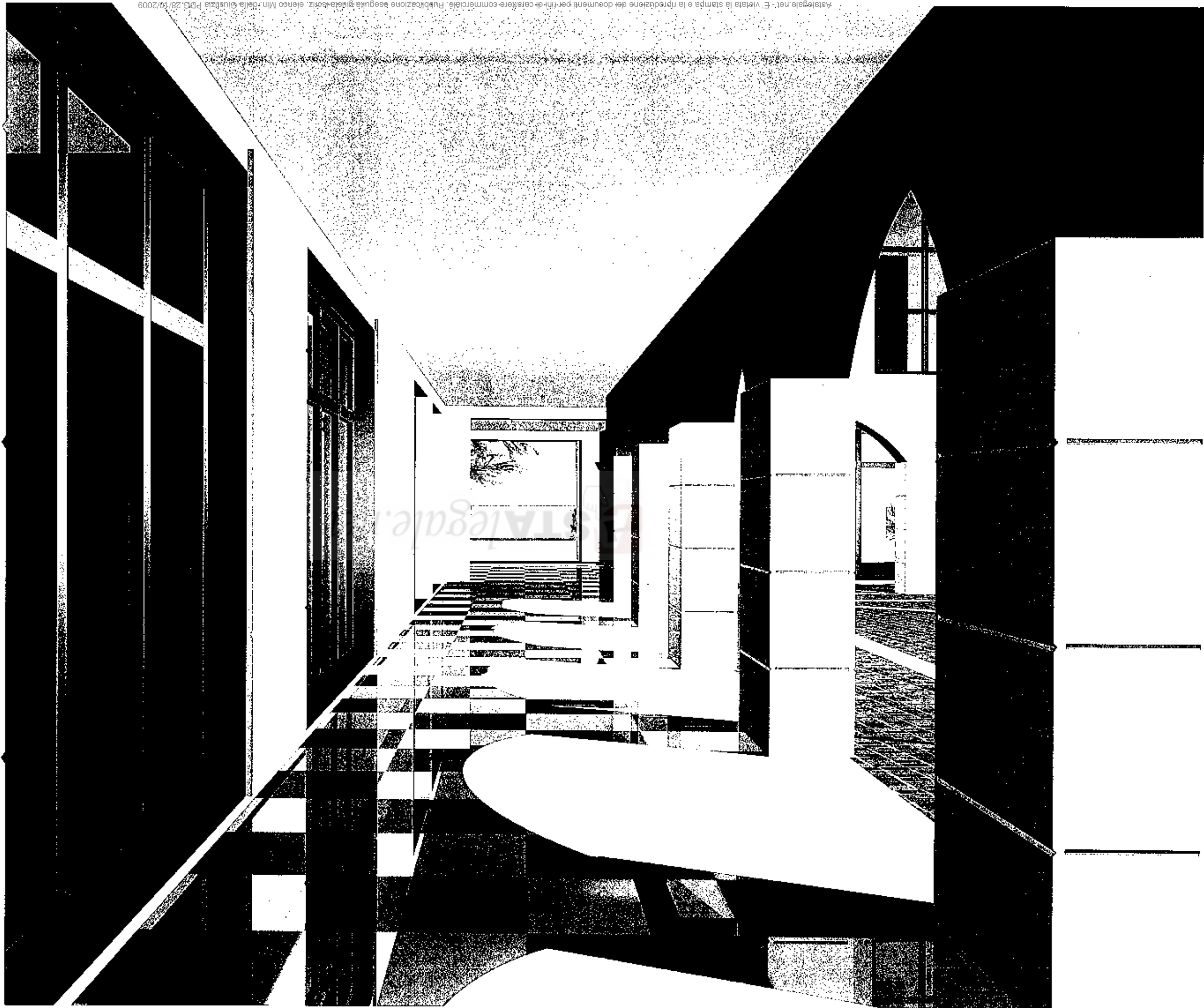

ASTRATEGIA



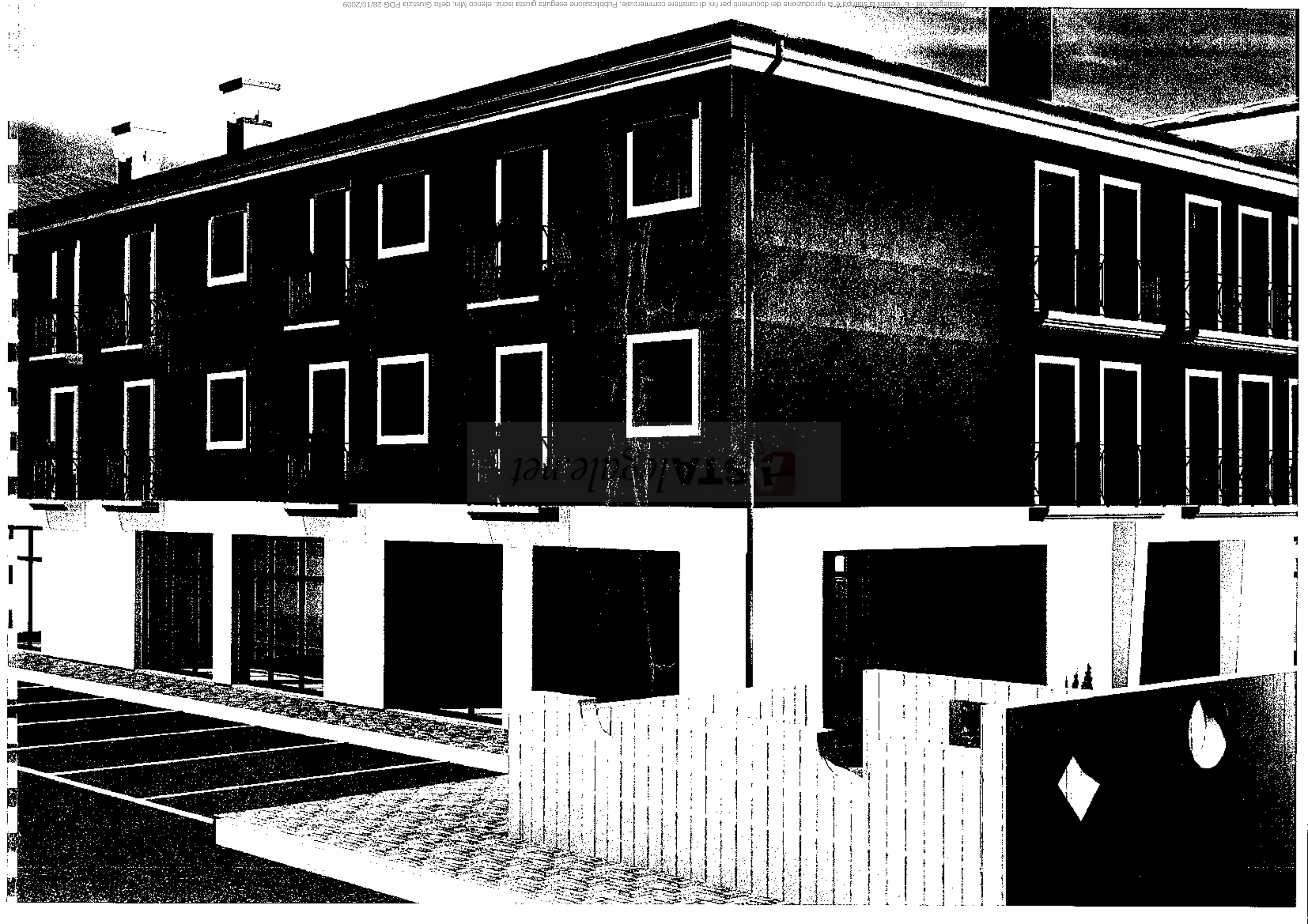

ASTALIZULENET

