

**Agenzia del Territorio
CATASTO FABBRICATI
Ufficio Provinciale di
Firenze**

Dichiarazione protocollo n. FI0074135 del 11/04/2006

Planimetria di u.i.u. in Comune di Castelfiorentino

Via Tilli Michelangelo

civ. 34

Identificativi Catastali:

Sezione:

Foglio: 52

Particella: 115

Subalterno: 9

Compilata da:

Dainelli Massimiliano

Iscritto all'albo:

Geometri

Prov. Firenze

N. 4544

Scheda n. 1

Scala 1:200

PIANO TERRA



PIANO SECONDO

h: 3.00

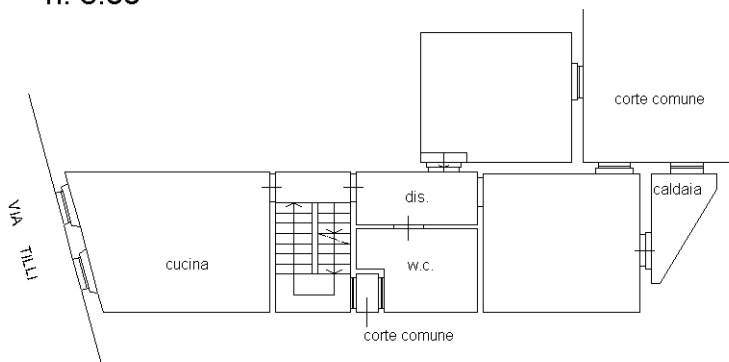

1cm=2m



Ultima planimetria in atti

Data: 13/11/2020 - n. T245729 - Richiedente: SGNMRC68C18D612C

Totale schede: 1 - Formato di acquisizione: A4(210x297) - Formato stampa richiesto: A4(210x297)

Catasto dei Fabbricati - Situazione al 13/11/2020 - Comune di CASTELFIORENTINO (C101) - < Foglio: 52 - Particella: 116 - Subalterno: 2 >

Firmato DA: **ENRICA MARINI** - ANGILOTTI CARRELLI S.p.A. - P. ANGOLOTTI - Serial#: 1ea3e8ae6e6e4d4f69a8f993695382