

MODULARIO
F. Cat. S. T. n. 204



MINISTERO DELLE FINANZE
DIREZIONE GENERALE DEL CATASTO E DEI SERVIZI TECNICI ERARIALI

Moo. A (Nuovo Catasto Edilizio Urbano)

Lire
100

NUOVO CATASTO EDILIZIO URBANO

(D. DECRETO LEGGE 14 APRILE 1976, N. 30)

Planimetria dell'immobile situato nel Comune di TERMOLI Via SS 22 km 547

Ditta

Allegata alla dichiarazione presentata all'Ufficio Tecnico Erariale di Caulabatto

PIANO TERRA H= 3,44

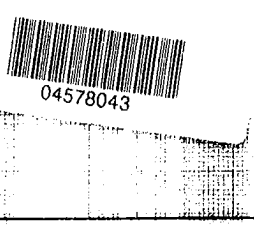
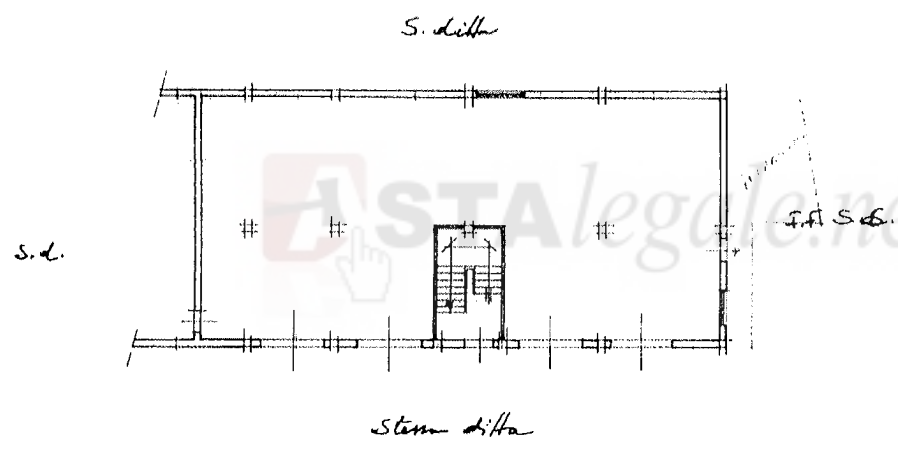

ORIENTAMENTO



SCALA DI 1:300

SPAZIO RISERVATO PER LE ANNOTAZIONI D'UFFICIO

DATA	29 MAR. 1983	F. 31
PROT. N°	714	H. 431/5

Compilata dal geometra
(Titolo, nome e cognome del tecnico)
Iscritto all'Albo de i geometri
della Provincia di Caulabatto



Ultima planimetria in atti

Catasto dei Fabbricati - Situazione al 07/07/2021 - Comune di TERMOLI (LI113) - < Foglio: 31 - Particella: 431 - Subalterno: 5 >
 Firmato DA [REDACTED] ARUBAPEC S.P.A. NG CA 3 Serial#: 7ca10e4507c7fbc3e537ee5f46a98

