

**Agenzia del Territorio
CATASTO FABBRICATI
Ufficio Provinciale di
Ascoli**

ELABORATO PLANIMETRICO

Compilato da:
Marinozzi Verusca
Iscritto all'albo:
Geometri
Prov. Fermo N. 625

Comune di Porto Sant'elpidio
Sezione: Foglio: 13 Particella: 414

Protocollo n. AP0056820 del 16/04/2004
Tipo Mappale n. del

Dimostrazione grafica dei subalterni

Scala 1 : 500

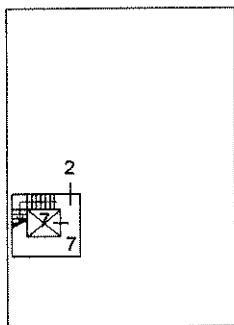

PIANO SOTTOSTRADA 1

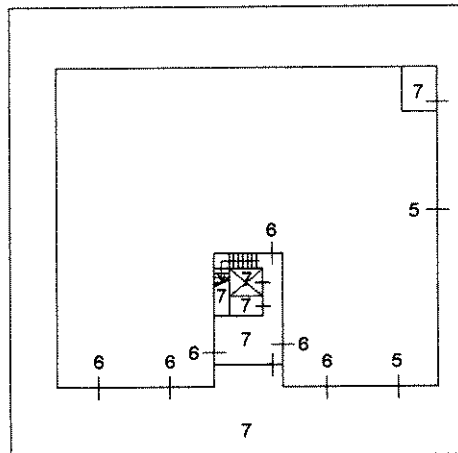

PIANO TERRA

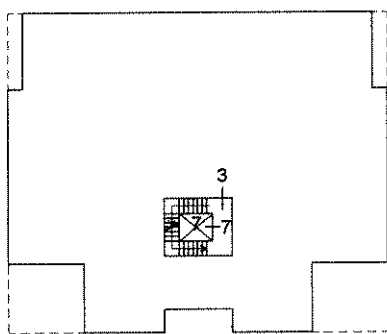

PIANO PRIMO

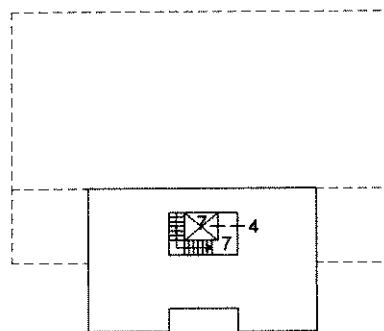

PIANO SECONDO



Ultima planimetria in atti