

APPENDICE III



PLANIMETRIA CATASTALE
Foglio 175, particella 284, sub 2

MODULARIO
F. rig. rend. 987



MINISTERO DELLE FINANZE
DIPARTIMENTO DEL TERRITORIO

CATASTO EDILIZIO URBANO (RDL 13-4-1939, n. 652)

MOD. BN

LIRE
500

Planimetria di u.i.u. in Comune di ENNA via C.da "POLLICARINI" civ. S.n.

P. 2° (sottotetto)
hm = 3.00

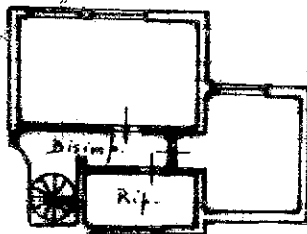

P. 1°
h = 3.00

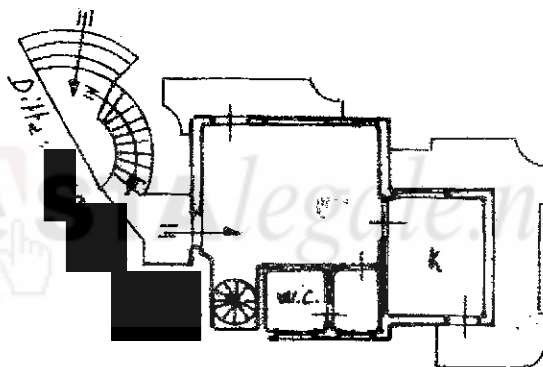

P. T.
h = 3.25

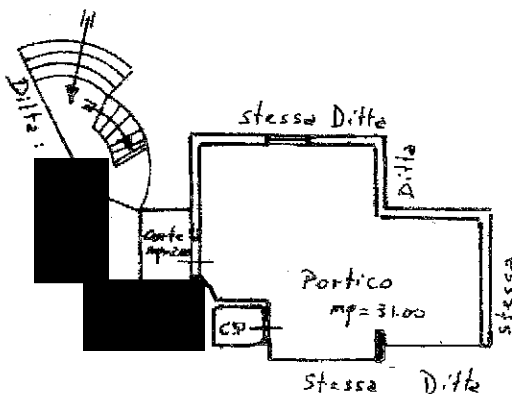

ORIENTAMENTO

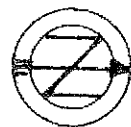

SCALA DI 1:2



08134892

Dichiarazione di N.C.
Denuncia di variazione

Compilata dal GEOHETRA
(Titolo, cognome e nome)

VITALE SALVATORE

Iscritto all'albo de GEOHETRA

della provincia di ENNA

date 05/10/1998 Firma Vitale

RISERVATO ALL'UFFICIO

00734

Data presentazione: 06/10/1998 - Data: 19/09/2018 - n. EN0052720 - Richiedente ING. LONGI VIVIANA MARIA - Ultima Planimetria in atti
Tot schede 4 - Formato di acq.: A4(209x297) - Fatti di scala: 1:1



APPENDICE IV



STRALCIO FOGLIO DI MAPPA
F 175 DEL COMUNE DI ENNA

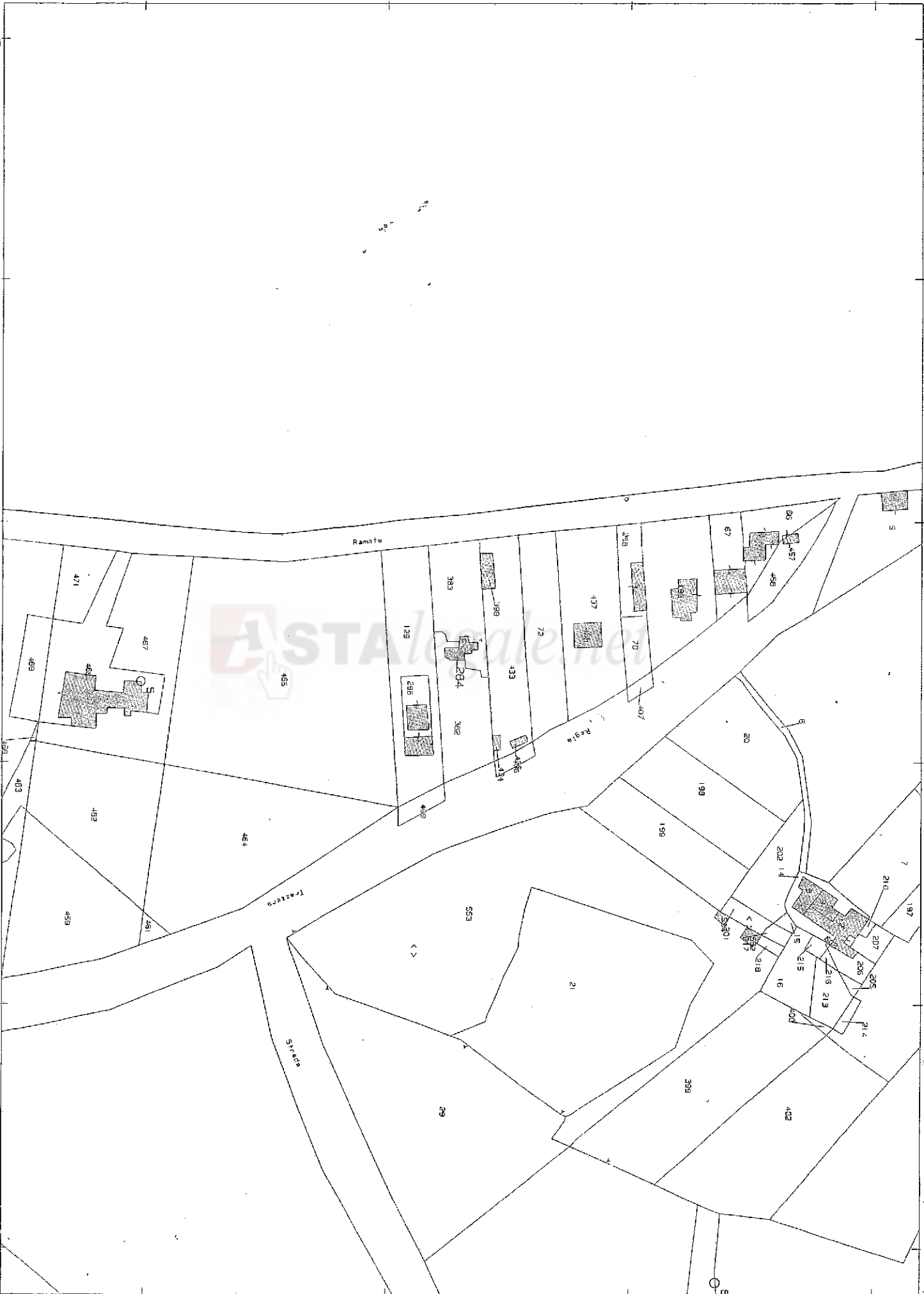

Comune: ENNA
 Foglio: 175
 Richiedente: ING. LONGI VIVIANA MARIA

Scala originale: 1:2000
 Dimensione cornice: 534.000 x 378.000 metri

19-Sel-2016 9:20:12
 Prot. n. EN0052717/2018