

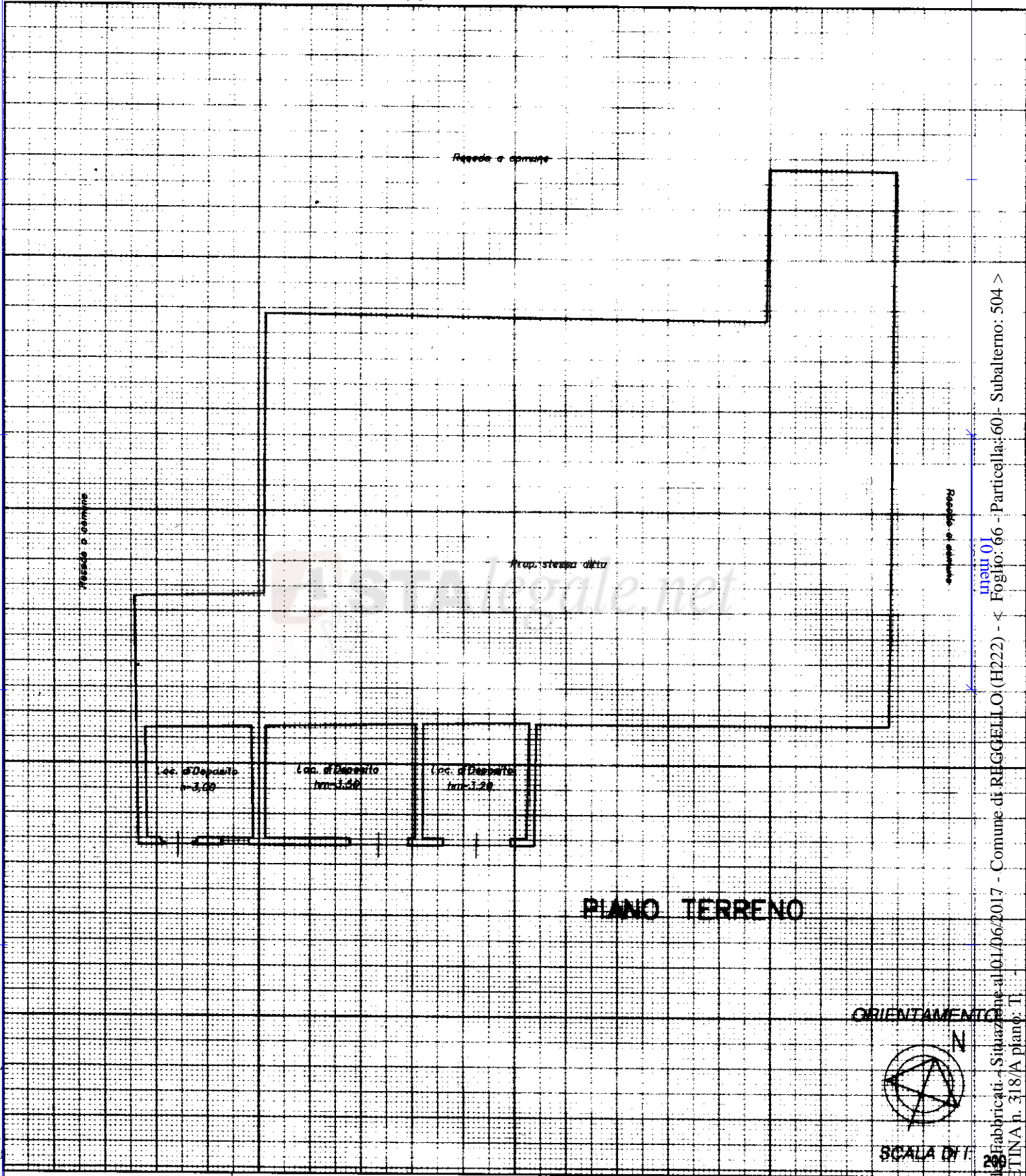

Planimetria di u.i.u. in Comune di **Reggello** via **Via Aretina** civ. **318A**



Foglio 2000 - Ist. Poligr. e Zecca dello Stato

Catasto Fabbricati - Situazione al 01/06/2017 - Comune di REGGELLO (H222) - < Foglio: 66 - Particella: 60 - Subalterno: 504 >
VIA ARETINA n. 318/A piano T

Dichiarazione di N.C.
Denuncia di variazione

Compilata dal **Geometra**
(Titolo, cognome e nome)

RISERVATO ALL'UFFICIO

BIANCHI Alberto

Iscritto all'albo de **i Geometri**

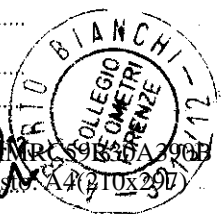

Ultima planimetria in atti
Identificativi catastali
66

Data presentazione: 13/03/2001 - Data: 01/06/2017 - n. T1936 - Richiedente: MGRMRC59R30A390B

Totale schede: 1 - Formato di acquisizione: A4 (210x297) Firma: [Signature]