

Geom. Stefano Simonetti - Via Vittorio Emanuele Orlando n° 69 - 63100 ASCOLI PICENO
tel.-fax 0736/344386 / e-mail: geom.simonetti@libero.it
[pec: stefano.simonetti@geopec.it](mailto:stefano.simonetti@geopec.it)
nato ad Ascoli Piceno il 10/04/1961 - c.f.: SMN SFN 61D10 A462D - P.Iva: 01006860447

TRIBUNALE DI ASCOLI PICENO

CANCELLERIA ESECUZIONI IMMOBILIARI

PROCEDIMENTO DI ESECUZIONE IMMOBILIARE R.G.N. 60/2018

promosso da



ALLEGATO N° 6

Planimetria catastale in scala 1/200, visura catastale, elaborato planimetrico.

il C.T.U.
Geom. Stefano Simonetti

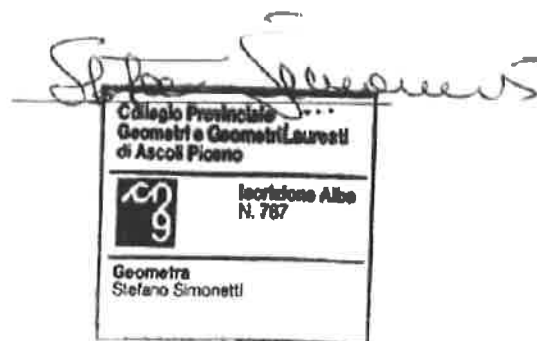

MODULARIO
F. reg. rend. 007



MINISTERO DELLE FINANZE
DIPARTIMENTO DEL TERRITORIO
CATASTO EDILIZIO URBANO (RDL 13-4-1939, n. 852)

MOD. BN (C)

LIRE
500

Planimetria di u.i.u. in Comune di ASCOLI PICENO, via E. LUZI civ.

PIANTA PIANO QUARTO
(SOTTOTETTO)

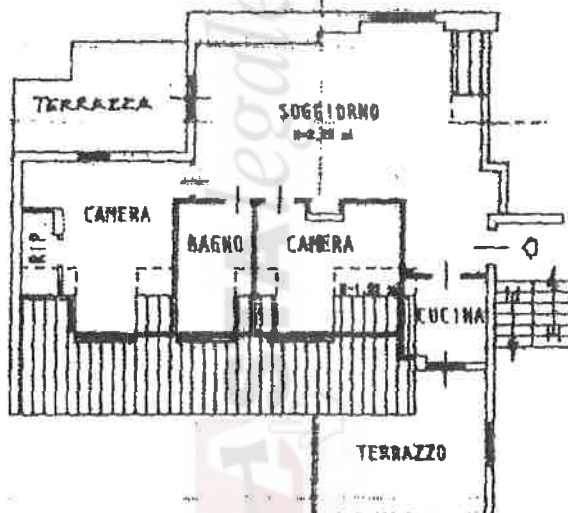

ORIENTAMENTO



SCALA DI 1:20

Dichiarazione di N.C.
Denuncia di variazione

Compilate dal ING. CICCANTI
(Titolo, cognome e nome)
ROSSELLA

RISERVATO ALL'UFFICIO

Identificativi catastali
F. 61

Iscritto all'albo degli INGEGNERI
della provincia di ASCOLI PICENO
Dott. Ing. Ciccanti Rossella

813
F. 2 MAR 1996

Visura per immobile

Situazione degli atti informatizzati al 15/05/2019

Data: 15/05/2019 - Ora: 11.51.38 Fine

Visura n.: AP0038975 Pag: 1

Dati della richiesta	Comune di ASCOLI PICENO (Codice: A462)
	Provincia di ASCOLI PICENO
Catasto Fabbricati	Foglio: 61 Particella: 63 Sub.: 45

Unità immobiliare

N.	DATI IDENTIFICATIVI				DATI DI CLASSAMENTO							DATI DERIVANTI DA
	Sezione Urbana	Foglio	Particella	Sub	Zona Cens.	Micro Zona	Categoria	Classe	Consistenza	Superficie Catastale	Rendita	
1		61	63	45	3		A/3	4	4 vani	Totale: 95 m ² Totale escluse aree scoperte**: 87 m ²	Euro 206,17 L. 399,200	Variazione del 09/11/2015 - Inserimento in visura dei dati di superficie.
Indirizzo		VIA EMIDIO LUZI piano: 4 scala: B;										
Notifica	101304/2000				Partita	-		Mod.58	14700			

INTESTATI

N.	DATI ANAGRAFICI	CODICE FISCALE	DIRITTI E ONERI REALI
1			(1) Proprieta` per 1/2
2			(1) Proprieta` per 1/2
DATI DERIVANTI DA	ISTRUMENTO (ATTO PUBBLICO) del 18/05/2001 Trascrizione in atti dal 31/05/2001 Repertorio n.: 2507 Rogante: LENHARDY SERGIO Sede: GROTTAMMARE Registrazione: Sede: COMPRAVENDITA (n. 2669.1/2001)		

Mappali Terreni Correlati

Codice Comune A462 - Sezione - Foglio 61 - Particella 63

Unità immobiliari n. 1

Ricevuta n. 10555

Tributi erariali: Euro 1,00

Visura ordinaria

Richiedente: **SIMONETTI STEFANO**

* Codice Fiscale Validato in Anagrafe Tributaria

** Si intendono escluse le "superfici di balconi, terrazzi e aree scoperte pertinenziali e accessorie, comunicanti o non comunicanti" (cfr. Provvedimento del Direttore dell'Agenzia delle Entrate 29 marzo 2013).

ELABORATO PLANIMETRICO

Compilato da:
Fratoni Domenico
Iscritto all'albo:
Geometri
Prov. Ascoli N. 656

**Agenzia del Territorio
CATASTO FABBRICATI
Ufficio Provinciale di
Ascoli**

Comune di Ascoli Piceno Protocollo n. AP0082103 del 16/06/2006
Sezione: Foglio: 61 Particella: 63 Tipo Mappale n. del

Dimostrazione grafica dei subalterni Scala 1 : 500

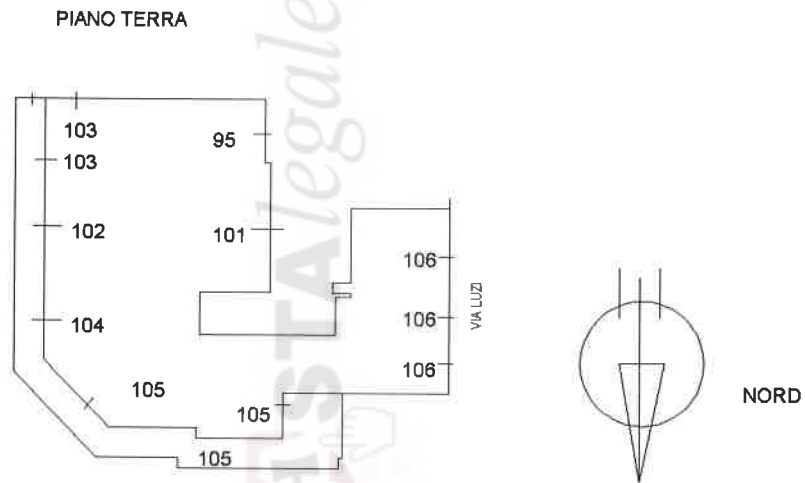

Catasto dei Fabbricati - Situazione al 06/12/2018 - Comune di ASCOLI PICENO (A62) - < Foglio: 61 Particella: 63 - Elaborato planimetrico > - Sub:

Astalegale.net - E' vietata la stampa e la riproduzione dei documenti per fini di carattere commerciale. Pubblicazione eseguita giusta iscriz. elenco Min. della Giustizia PDG 28/10/2009

Direzione Provinciale di Ascoli Piceno

Ufficio Provinciale - Territorio

Servizi Catastali

Comune di: ASCOLI PICENO

Elenco Subalterni

ACCERTAMENTO DELLA PROPRIETA IMMOBILIARE URBANA

ELENCO DEI SUBALTERNI ASSEGNATI

Comune	Sezione	Foglio	Particella	del:	del:	
ASCOLI PICENO		61	63			
Sub	UBICAZIONE via/piazza	n°civ	Piani	Scala	Int.	DESCRIZIONE
1				00	000	Immobile soppresso
2				00	000	Immobile soppresso
3				00	000	Immobile soppresso
4						Immobile soppresso
5	VIA EMIDIO LUZI		S2 0001			A02 ABITAZIONI DI TIPO CIVILE
6	VIA EMIDIO LUZI		S2 0001	A		A02 ABITAZIONI DI TIPO CIVILE
7	VIA EMIDIO LUZI		S1 0001	A		A02 ABITAZIONI DI TIPO CIVILE
8	VIA EMIDIO LUZI		S2 0002	A		A02 ABITAZIONI DI TIPO CIVILE
9	VIA EMIDIO LUZI		S2 0002	A		A02 ABITAZIONI DI TIPO CIVILE
10	VIA EMIDIO LUZI		S2 0002	A		A02 ABITAZIONI DI TIPO CIVILE
11	VIA EMIDIO LUZI		S2 0003	A		A02 ABITAZIONI DI TIPO CIVILE
12	VIA EMIDIO LUZI		S2 0003	A		A02 ABITAZIONI DI TIPO CIVILE
13	VIA EMIDIO LUZI		3	A		A03 ABITAZIONI DI TIPO ECONOMICO
14	VIA EMIDIO LUZI		4	A		A03 ABITAZIONI DI TIPO ECONOMICO
15	VIA EMIDIO LUZI		S2 0004	A		A03 ABITAZIONI DI TIPO ECONOMICO
16	VIA EMIDIO LUZI		S2	A	A	C06 STALLE, SCUDERIE, RIMESSE E AUTORIMESSE
17	VIA EMIDIO LUZI		S2	A		C06 STALLE, SCUDERIE, RIMESSE E AUTORIMESSE
18	VIA EMIDIO LUZI		S2	A		C06 STALLE, SCUDERIE, RIMESSE E AUTORIMESSE
19	VIA EMIDIO LUZI		S2	A		C06 STALLE, SCUDERIE, RIMESSE E AUTORIMESSE
20	VIA EMIDIO LUZI		S2	A		C06 STALLE, SCUDERIE, RIMESSE E AUTORIMESSE
21	VIA EMIDIO LUZI		S2	A		C06 STALLE, SCUDERIE, RIMESSE E AUTORIMESSE
22	VIA EMIDIO LUZI		S2	A		C06 STALLE, SCUDERIE, RIMESSE E AUTORIMESSE
23	VIA EMIDIO LUZI		S2	A		C06 STALLE, SCUDERIE, RIMESSE E AUTORIMESSE
24	VIA EMIDIO LUZI		S2	A		C06 STALLE, SCUDERIE, RIMESSE E AUTORIMESSE
25	VIA EMIDIO LUZI		S2	B		C06 STALLE, SCUDERIE, RIMESSE E AUTORIMESSE
26	VIA EMIDIO LUZI		S2	B		C06 STALLE, SCUDERIE, RIMESSE E AUTORIMESSE
27	VIA EMIDIO LUZI		S2	B		C06 STALLE, SCUDERIE, RIMESSE E AUTORIMESSE
28	VIA EMIDIO LUZI		S2	B		C06 STALLE, SCUDERIE, RIMESSE E AUTORIMESSE
29	VIA EMIDIO LUZI		S2	B		C06 STALLE, SCUDERIE, RIMESSE E AUTORIMESSE
30	VIA EMIDIO LUZI		S2	B		C06 STALLE, SCUDERIE, RIMESSE E AUTORIMESSE
31	VIA EMIDIO LUZI		S2	B		C06 STALLE, SCUDERIE, RIMESSE E AUTORIMESSE
32	VIA EMIDIO LUZI		T			Partita speciale A
33	VIA EMIDIO LUZI		S1 T	B		C01 NEGOZI E BOTTEGHE
34						Immobile soppresso
35	VIA EMIDIO LUZI		T 0001	B		C01 NEGOZI E BOTTEGHE
36	VIA EMIDIO LUZI		T	B		C01 NEGOZI E BOTTEGHE
37						Immobile soppresso
38	VIA EMIDIO LUZI		1	B		A02 ABITAZIONI DI TIPO CIVILE
39	VIA EMIDIO LUZI		S2 0001	B		A02 ABITAZIONI DI TIPO CIVILE
40						Immobile soppresso
41	VIA EMIDIO LUZI		S2 0002	B		A02 ABITAZIONI DI TIPO CIVILE
42	VIA EMIDIO LUZI		S2 0002	B		A02 ABITAZIONI DI TIPO CIVILE
43	VIA EMIDIO LUZI		S2 00030004	B		A02 ABITAZIONI DI TIPO CIVILE
44	VIA EMIDIO LUZI	SNC	4	B		A03 ABITAZIONI DI TIPO ECONOMICO
45	VIA EMIDIO LUZI		4	B		A03 ABITAZIONI DI TIPO ECONOMICO
46	VIA EMIDIO LUZI		T			Partita speciale A
47	VIA EMIDIO LUZI		T			Partita speciale A
48				00	000	Immobile soppresso
49	VIA EMIDIO LUZI		S1 T	C		C01 NEGOZI E BOTTEGHE
50	VIA EMIDIO LUZI		S2 0001	C		A02 ABITAZIONI DI TIPO CIVILE
51						Immobile soppresso
52	VIA EMIDIO LUZI		S2 0002	C		A02 ABITAZIONI DI TIPO CIVILE
53	VIA EMIDIO LUZI		S2 0002	C		A02 ABITAZIONI DI TIPO CIVILE
54	VIA EMIDIO LUZI		S2 00030004	C		A02 ABITAZIONI DI TIPO CIVILE
55	VIA EMIDIO LUZI		S2 0003	C		A02 ABITAZIONI DI TIPO CIVILE
56	VIA EMIDIO LUZI		S2 0004	C		A03 ABITAZIONI DI TIPO ECONOMICO
57						Immobile soppresso
58	VIA EMIDIO LUZI		S2	C		C06 STALLE, SCUDERIE, RIMESSE E AUTORIMESSE
59	VIA EMIDIO LUZI		S2	C		C06 STALLE, SCUDERIE, RIMESSE E AUTORIMESSE
60	VIA EMIDIO LUZI		S2	C		C06 STALLE, SCUDERIE, RIMESSE E AUTORIMESSE
61	VIA EMIDIO LUZI		S2	D		C06 STALLE, SCUDERIE, RIMESSE E AUTORIMESSE

Direzione Provinciale di Ascoli Piceno
 Ufficio Provinciale - Territorio
 Servizi Catastali
 Comune di: ASCOLI PICENO
 Elenco Subalterni

 ACCERTAMENTO DELLA PROPRIETA IMMOBILIARE URBANA
 ELENCO DEI SUBALTERNI ASSEGNATI

Comune		Sezione	Foglio	Particella		del:	del:
ASCOLI PICENO			61	63			
Sub	UBICAZIONE via/piazza	n°civ	Piani	Scala	Int.	DESCRIZIONE	
62	VIA EMIDIO LUZI		S2	D		C06 STALLE, SCUDERIE, RIMESSE E AUTORIMESSE	
63	VIA EMIDIO LUZI		S2	C		C06 STALLE, SCUDERIE, RIMESSE E AUTORIMESSE	
64	VIA EMIDIO LUZI		S2	C		C06 STALLE, SCUDERIE, RIMESSE E AUTORIMESSE	
65	VIA EMIDIO LUZI		S2	D		C06 STALLE, SCUDERIE, RIMESSE E AUTORIMESSE	
66	VIA EMIDIO LUZI		S2	D		C06 STALLE, SCUDERIE, RIMESSE E AUTORIMESSE	
67	VIA EMIDIO LUZI		S2	D		C06 STALLE, SCUDERIE, RIMESSE E AUTORIMESSE	
68	VIA EMIDIO LUZI		S1	D		C02 MAGAZZINI E LOCALI DI DEPOSITO	
69	VIA EMIDIO LUZI		S1	D		C02 MAGAZZINI E LOCALI DI DEPOSITO	
70	VIA EMIDIO LUZI		T	D		A02 ABITAZIONI DI TIPO CIVILE	
71	VIA EMIDIO LUZI		1	D		A02 ABITAZIONI DI TIPO CIVILE	
72	VIA EMIDIO LUZI		S2 0001	D		A02 ABITAZIONI DI TIPO CIVILE	
73				00	000	Immobile soppresso	
74	VIA EMIDIO LUZI		S2 0002	D		A02 ABITAZIONI DI TIPO CIVILE	
75				00	000	Immobile soppresso	
76	VIA EMIDIO LUZI					Partita speciale A	
77	VIA EMIDIO LUZI					A02 ABITAZIONI DI TIPO CIVILE	
78	VIA EMIDIO LUZI					C02 MAGAZZINI E LOCALI DI DEPOSITO	
79	VIA EMIDIO LUZI		20003			A02 ABITAZIONI DI TIPO CIVILE	
80	VIA EMIDIO LUZI		S1			C02 MAGAZZINI E LOCALI DI DEPOSITO	
81						Immobile soppresso	
82	VIA EMIDIO LUZI	108	S1			C02 MAGAZZINI E LOCALI DI DEPOSITO	
83	VIA EMIDIO LUZI	114	S1			C06 STALLE, SCUDERIE, RIMESSE E AUTORIMESSE	
84	VIA EMIDIO LUZI		S1			Partita speciale A	
85	VIA EMIDIO LUZI		S1			F03 UNITA' IN CORSO DI COSTRUZIONE	
86	VIA EMIDIO LUZI		S1			C06 STALLE, SCUDERIE, RIMESSE E AUTORIMESSE	
87	VIA EMIDIO LUZI		S1			F03 UNITA' IN CORSO DI COSTRUZIONE	
88	VIA EMIDIO LUZI		S1			F03 UNITA' IN CORSO DI COSTRUZIONE	
89	VIA EMIDIO LUZI		S1			F03 UNITA' IN CORSO DI COSTRUZIONE	
90	VIA EMIDIO LUZI		S1			C06 STALLE, SCUDERIE, RIMESSE E AUTORIMESSE	
91	VIA EMIDIO LUZI		S1			F03 UNITA' IN CORSO DI COSTRUZIONE	
92	VIA EMIDIO LUZI		S1			F03 UNITA' IN CORSO DI COSTRUZIONE	
93	VIA EMIDIO LUZI		S1			F03 UNITA' IN CORSO DI COSTRUZIONE	
94	VIA EMIDIO LUZI		S1			F03 UNITA' IN CORSO DI COSTRUZIONE	
95						Immobile soppresso	
96						Immobile soppresso	
97						Immobile soppresso	
98						Immobile soppresso	
99						Immobile soppresso	
100	VIA EMIDIO LUZI	128	T			C01 NEGOZI E BOTTEGHE	
101	VIA EMIDIO LUZI	114	T			C02 MAGAZZINI E LOCALI DI DEPOSITO	
102	VIA EMIDIO LUZI	114	T			A02 ABITAZIONI DI TIPO CIVILE	
103	VIA EMIDIO LUZI	114	T			A02 ABITAZIONI DI TIPO CIVILE	
104	VIA EMIDIO LUZI	114	T			A02 ABITAZIONI DI TIPO CIVILE	
105	VIA EMIDIO LUZI	114	T			A02 ABITAZIONI DI TIPO CIVILE	
106	VIA EMIDIO LUZI	134	T			C01 NEGOZI E BOTTEGHE	
107	VIA EMIDIO LUZI	50	T			A02 ABITAZIONI DI TIPO CIVILE	
108	VIA EMIDIO LUZI	126	1	B		A02 ABITAZIONI DI TIPO CIVILE	
109	VIA EMIDIO LUZI	126	S2			C02 MAGAZZINI E LOCALI DI DEPOSITO	
110	VIA EMIDIO LUZI	126	2	B		A02 ABITAZIONI DI TIPO CIVILE	
111	VIA EMIDIO LUZI	126	S2			C02 MAGAZZINI E LOCALI DI DEPOSITO	
112	VIA EMIDIO LUZI		S1-1			A02 ABITAZIONI DI TIPO CIVILE	
113	VIA EMIDIO LUZI		S1			C02 MAGAZZINI E LOCALI DI DEPOSITO	