

MODULARIO  
del catasto



MINISTERO DELLE FINANZE  
DIREZIONE GENERALE DEL CATASTO E DEI SERVIZI TECNICI ERARIALI

MOD. B (Nuovo Catasto Edilizio Urbano)

Lire  
150

# NUOVO CATASTO EDILIZIO URBANO

(R. DECRETO-LEGGE 13 APRILE 1939, N. 652)

Planimetria dell'immobile situato nel Comune di SAN MASSIMO Via CAMPITELLO MATESE/MONTUR.

Ditta .....

Allegata alla dichiarazione presentata all'Ufficio Tecnico Erariale di CAMPOBASSO

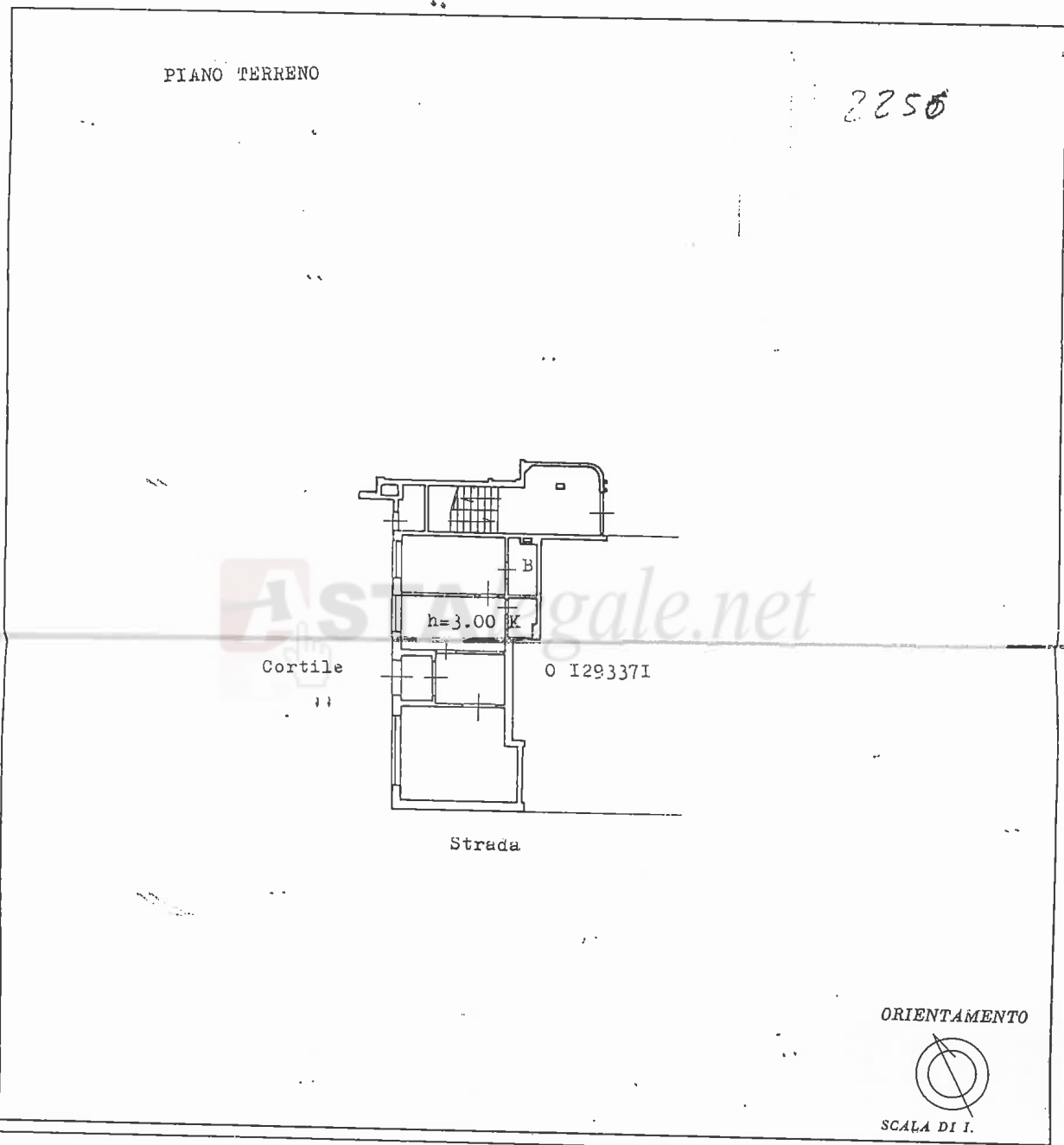

SPAZIO RISERVATO PER LE ANNOTAZIONI D'UFFICIO

DATA

PROT. N° 13/1423

Compilata dal Ingegnere  
(Titolo, nome e cognome del tecnico)  
GIORGIO COLUSSI

Iscritto all'Albo degli INGG. n. 4505

della Provincia di NA

DATA 23 gennaio 1986

Firma: [Signature]







# PIANO TERRA

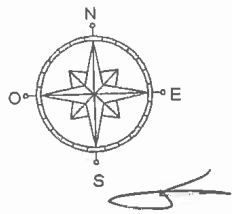

Dichiarazione protocollo n. CB0052335 del 15/04/2013  
 Foglio 17 Particella 318 - Sub. Planimetria di u.r.d. in Comune di San Massimo  
 Localita' Campitello  
 civ. SNC  
 Identificativi Catastrali  
 Sezione: 17  
 Foglio: 17  
 Particella: 318  
 Subalterno:  
 N. 00635  
 Compilata da:  
 Emanuele Giannino  
 Iscritto all'albo:  
 Geometri  
 Prov. Campobasso

Agenzia del Territorio  
**CATASTO FABBRICATI**  
 Ufficio provinciale di  
 Campobasso

Catasto dei Fabbricati - Situazione al 30/04/2013  
 Localita' CAMPITELLO SNC piano: I;  
 scala n. 1  
 Scala 1: 500

Planimetria in atti  
 data: 30/04/2013 - n. CB0061956 - Richiedente ZOLLO ROSSELLA  
 scala: 1 - Formato di fog. A3(297x420) - Fatt. di scala: 1:1

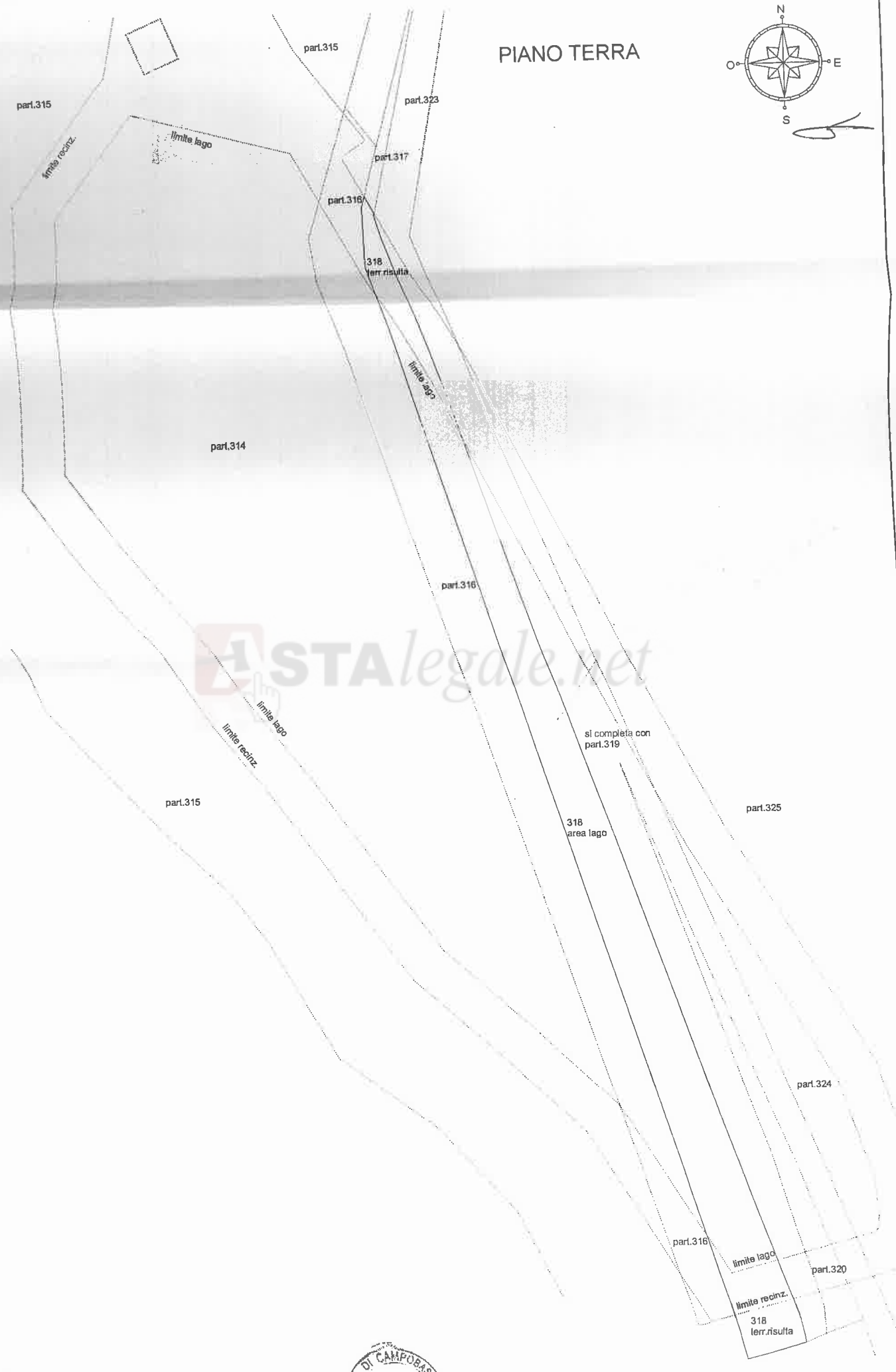

# PIANO TERRA

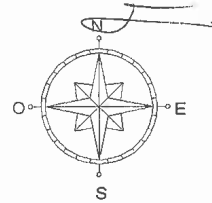

Compilata da:  
 Simiele Giannino  
 Iscritto all'albo:  
 Geometri  
 Prov. Campobasso N. 00635

Identificativi Catastali:  
 Sezione: 17  
 Foglio: 314  
 Particella: 314  
 Subalterno: 2

Dichiarazione protocollo n. CB0052533 del 15/04/2013  
 Foglio 17 Particella 314 - Subalterno 2  
 Pianimetria di n. i. v. in Comune di San Massimo  
 Località: Campitello  
 civ. SNC

Agenzia del Territorio  
**CATASTO P.A.BBRICATI**  
 Ufficio provinciale di  
 Campobasso

Scheda n. 1  
 Scala 1:500

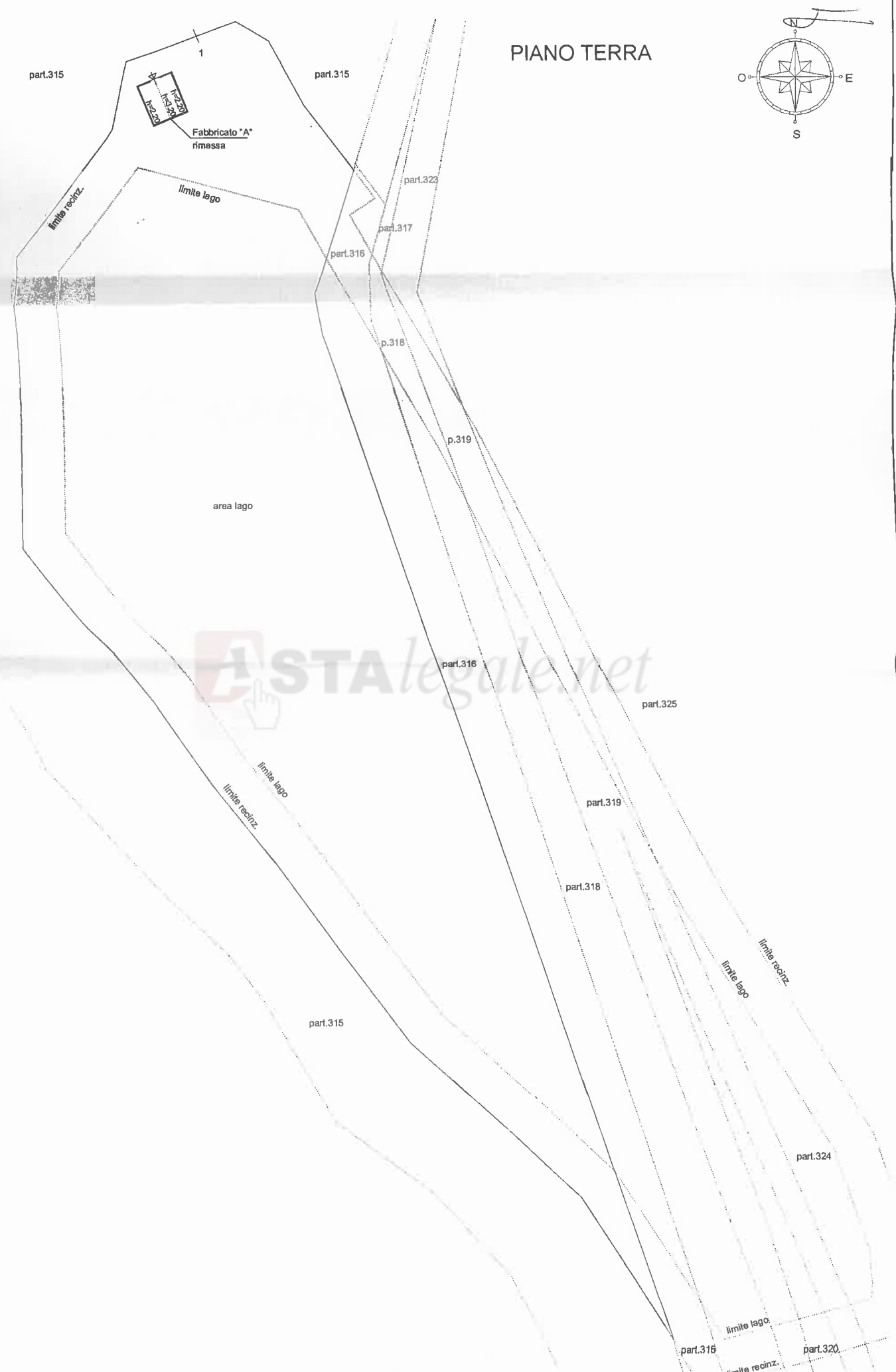

Dichiarazione protocollo n. CB0052537 del 15/04/2013  
 Foglio: 17 Particella: 320 - Sub: Planimetria di u.i.v. in Comune di San Massimo  
 Località Campitello civ. SNC  
 Agenzia del Territorio **CATASTO FABBRICATI** ufficio provinciale di Campobasso  
 Calasto dei Fabbricati - Situazione al 30/04/2013 - LOCALITA' CAMPITELLO SNC piano: 1;  
 Scheda n. 1 Scala 1:500  
 Compilata da: Simide Giannino  
 Iscritta all'albo: Geometri  
 Prov. Campobasso N. 00635

# PIANO TERRA

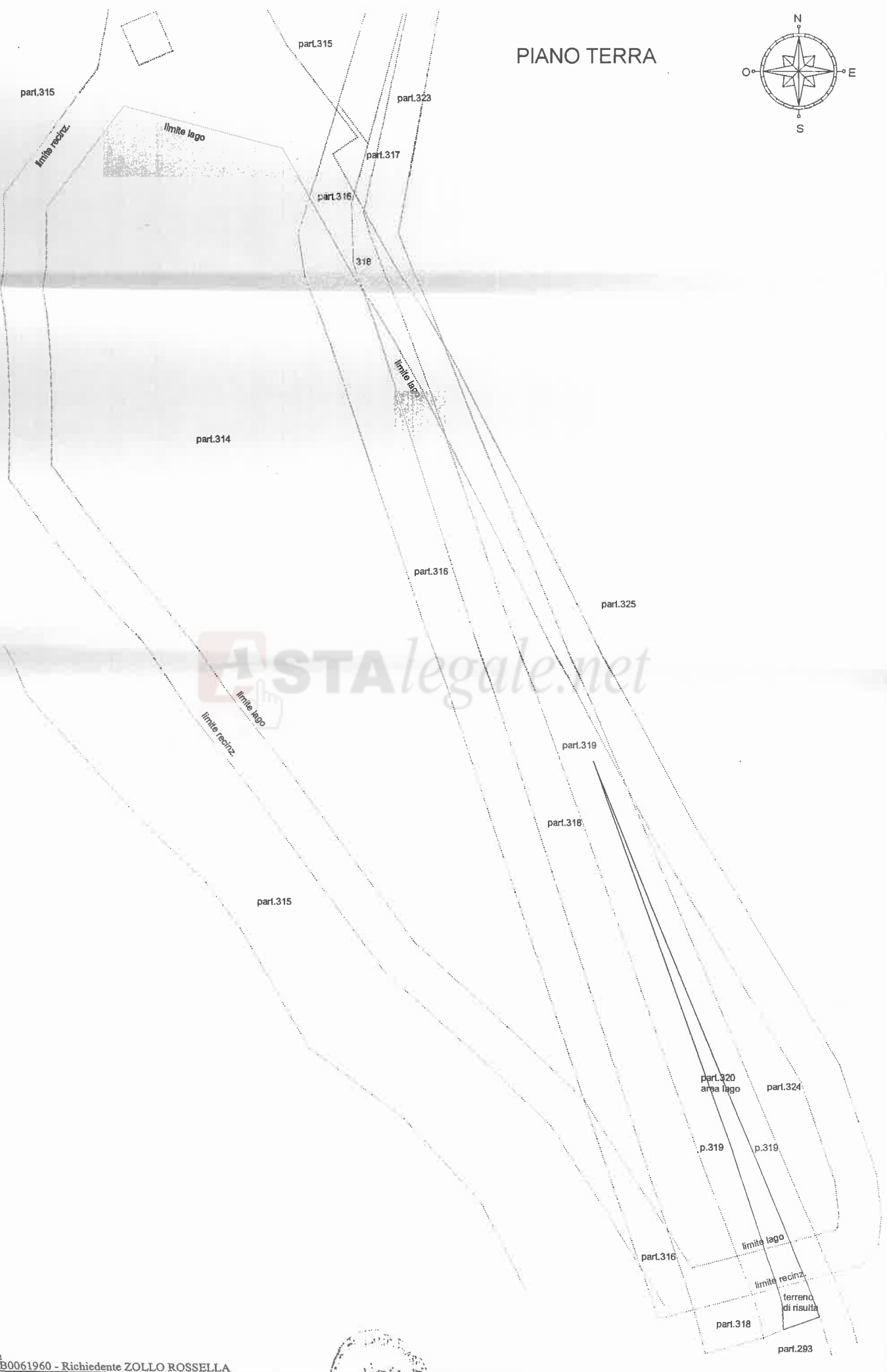
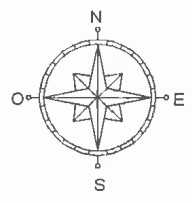

Agenzia del Territorio  
**CAMASTO FABBRICATI**  
 Ufficio provinciale di Campobasso  
 Dichiarazione protocollo n. CB0055743 del 18/04/2013  
 Foglio: 17 Particella: 305 - Subalterno: 1 >  
 Planimetria di u.r.u. in Comune di San Massimo  
 Localita' Campitello Matese  
 civ. SNC  
 Identificativi Catastali:  
 Sezione: 17  
 Foglio: 17  
 Particella: 305  
 Subalterno: 2  
 Completata da:  
 Simile Giannino  
 Incritto all'albo:  
 Geometri  
 Prov. Campobasso  
 N. 00635

part. 306

PIANO PRIMO

PIANO TERRA

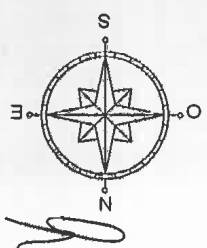
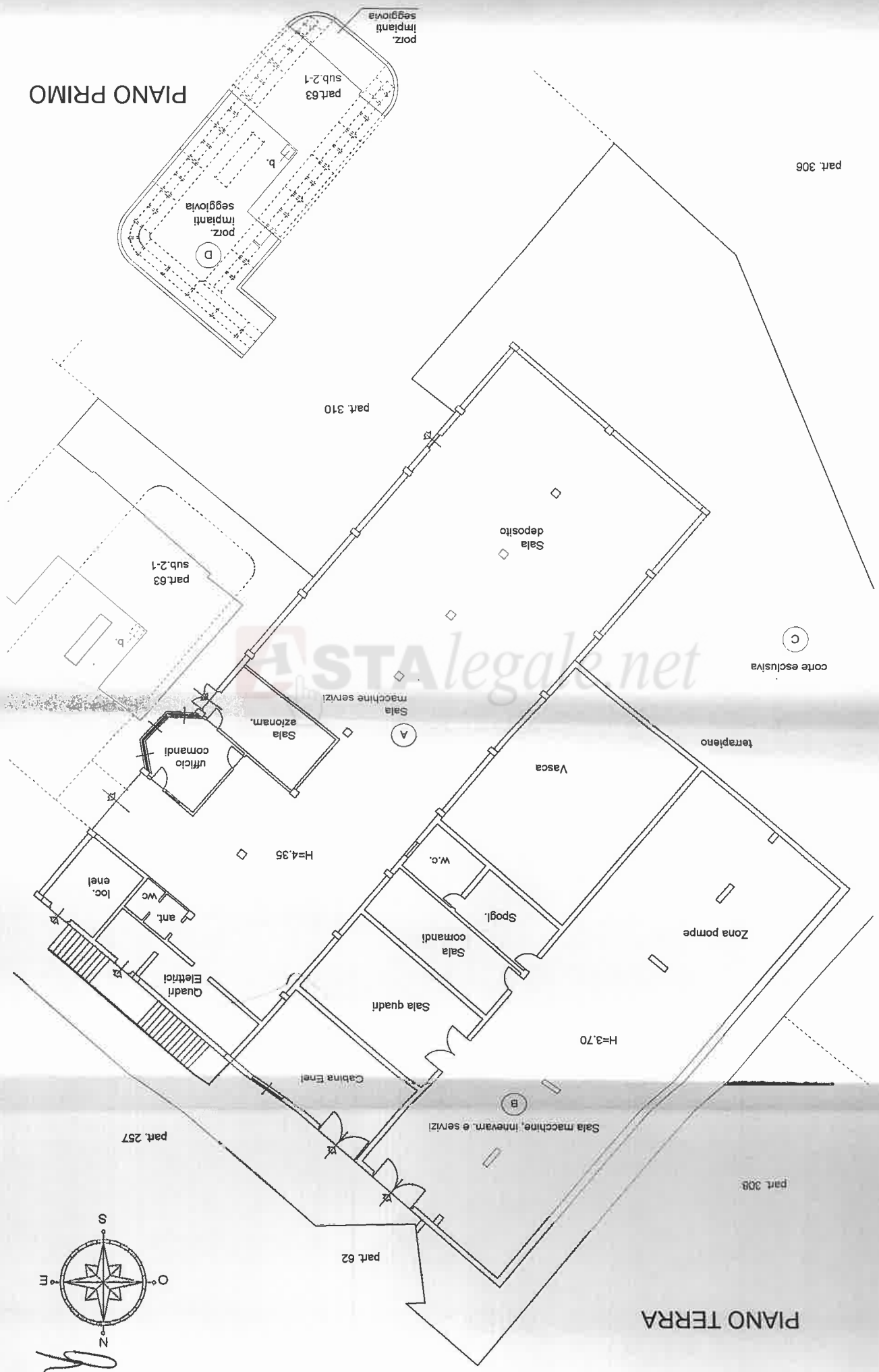

ASTALEGALE.NET