



9-Mar-2018 11:54:21
Prot. n. B10011553/2018

Scala originale: 1:1000
Dimensione cornice: 388.000 x 276.000 metri

Comune: COSSATO
Foglio: 6
Richiedente: varnero

1 Particella: 471

E=-2200

N=15700

Astalegale.net - E' vietata la stampa e la riproduzione dei documenti per fini di carattere commerciale. Pubblicazione eseguita giusta iscriz. elenco Min. della Giustizia PDG 28/10/2009

Dichiarazione protocollo n. BI0060422 del 28/09/2006

Planimetria di u.i.u. in Comune di Cossato

Cascina Ronco

civ. 21

**Agenzia del Territorio
CATASTO FABBRICATI
Ufficio Provinciale di
Biella**

Identificativi Catastali:

Sezione:

Foglio: 6

Particella: 471

Subalterno: 1

Compilata da:
De Marco Rosaria

Iscritto all'albo:
Geometri

Prov. Biella

N. 791

Scheda n. 1

Scala 1: 200

PIANTA PIANO TERRENO

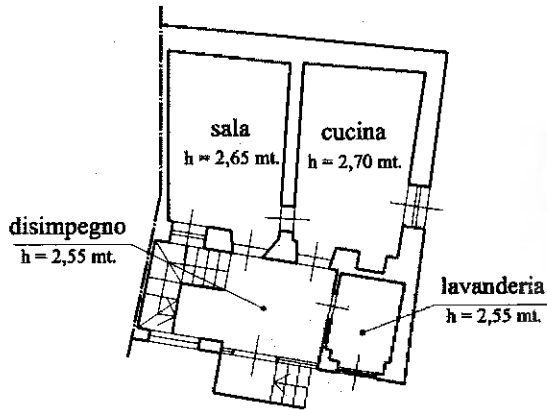

PIANTA PIANO PRIMO

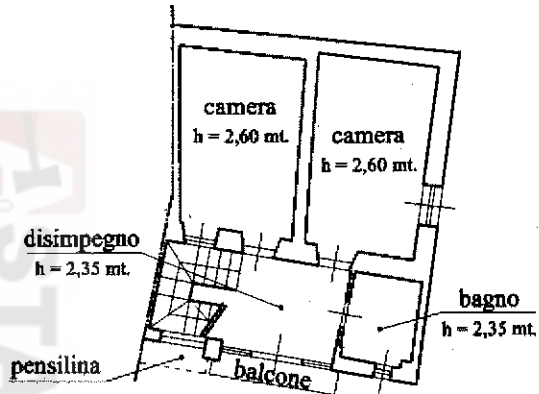

PIANTA PIANO SOTTOTETTO

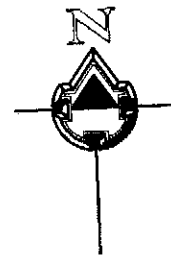
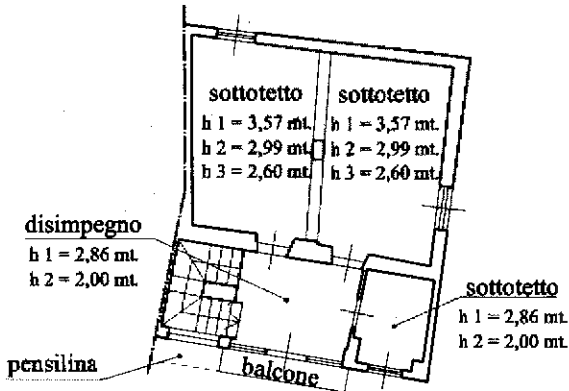

SCALA 1 : 200

Catasto dei Fabbricati - Situazione al 09/03/2018 - Comune di COSSATO (094) - Foglio: 6 Particella: 471 - Subalterno 1 - LOCALITA' CASCINE RONCO n. 21 piano: T-1-2.

Ultima Planimetria in atti

**Agenzia del Territorio
CATASTO FABBRICATI
Ufficio Provinciale di
Biella**

Dichiarazione protocollo n. BI0063762 del 12/10/2006

Planimetria di u.i.u. in Comune di Cossato

Cascina Ronco

civ.

Identificativi Catastali:

Sezione:

Foglio: 6

Particella: 488

Subalterno:

Compilata da:

De Marco Rosaria

Iscritto all'albo:
Geometri

Prov. Biella

N. 791

Scheda n. 1

Scala 1:200

posto auto
scoperto

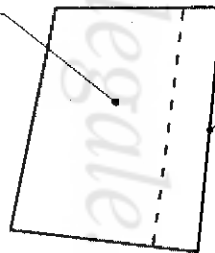

linea confine
mappale

PIANTA PIANO TERRENO

Scala 1 / 200



SCALA 1 : 200

Ultima Planimetria in atti



MINISTERO DELLE FINANZE

DIREZIONE GENERALE DEL CATASTO E DEI SERVIZI TECNICI ERARIALI

Lire 20

NUOVO CATASTO EDILIZIO URBANO

in diritto, come in vigore per il 1980

Via Montegrappa

Caratteristica dell'immobile situato nel Comune di COSSATO

Abrogata alla dichiarazione presentata all'Ufficio Tecnico Erariale di VIRELLI

PLANIMETRIA Loggio 6 mappele 514 NC1
Loggio 6 mappele 625 CEI

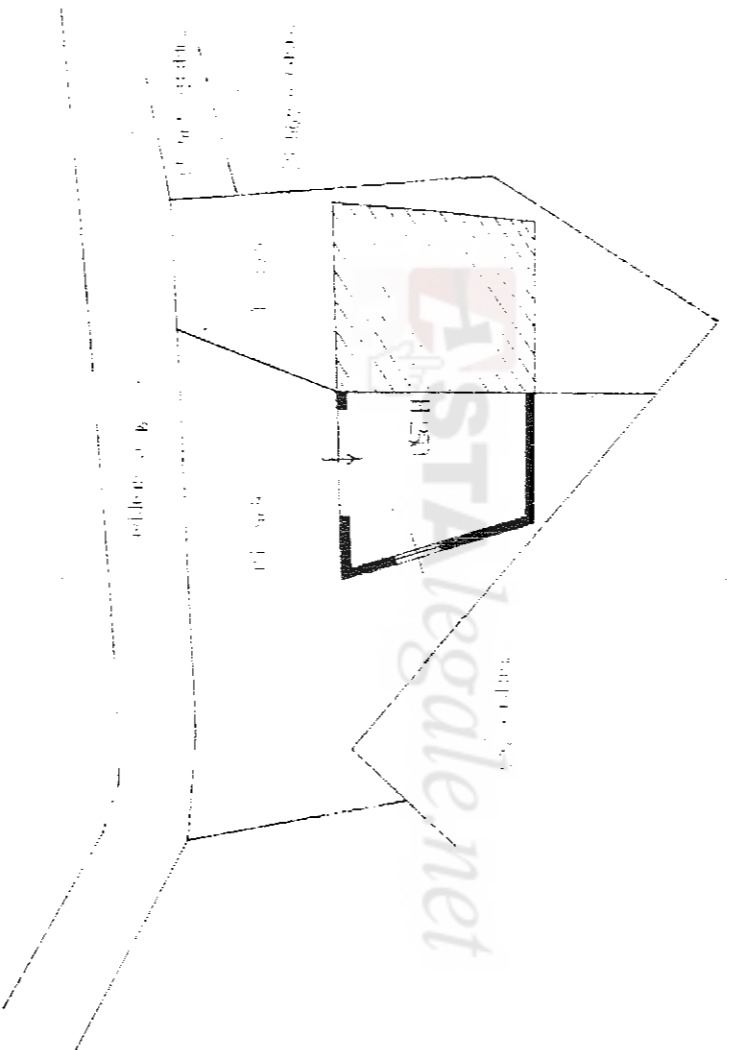
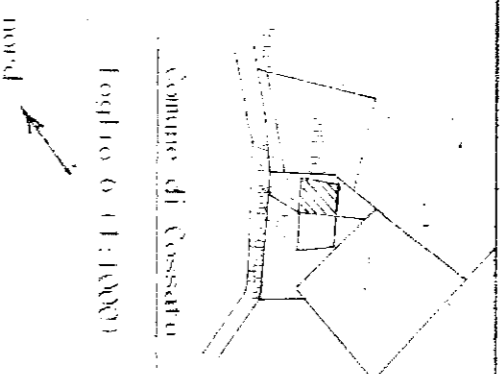

ORIENTAMENTO

SCALA DI 1:200

SPAZIO RISERVATO PER LE ANNOTAZIONI D'UFFICIO

--	--

Completata dal *Arcometria*
 RIMAZIO - RINAVETTO *(Firma, nome e cognome dell'autore)*
 Iscritto all'Albo dei Geometri di Biella
 della Provincia di Vercelli
 DATA 10/12/1980
 Firma: *Romano Pradotto Senigaglia*