

**Agenzia del Territorio  
CATASTO FABBRICATI  
Ufficio Provinciale di  
Firenze**

Dichiarazione protocollo n. FI0074135 del 11/04/2006

Planimetria di u.i.u. in Comune di Castelfiorentino

Via Tilli Michelangelo

civ. 34

Identificativi Catastali:

Sezione:  
Foglio: 52  
Particella: 115  
Subalterno: 9

Compilata da:  
Dainelli Massimiliano

Iscritto all'albo:  
Geometri

Prov. Firenze

N. 4544

Scheda n. 1

Scala 1:200

### PIANO TERRA

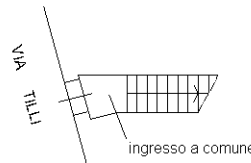

### PIANO SECONDO

h: 3.00

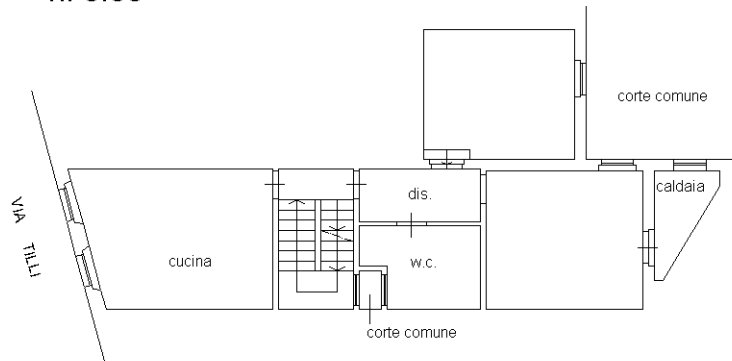

1cm=2m



Ultima planimetria in atti

Data: 13/10/2020 - n. T299743 - Richiedente: SGNMRC68C18D612C

Totale schede: 1 - Formato di acquisizione: A4(210x297) - Formato stampa richiesto: A4(210x297)

Catasto dei Fabbricati - Situazione al 13/10/2020 - Comune di CASTELFIORENTINO (C101) - < Foglio: 52 - Particella: 115 - Subalterno: 9 >

Firmato D. BACIMMAGGI, ANGELO CARBARI, S.p.A. INCC 23 Serial#: 1ea3e8ae6e6ce4d4f69a8f993695382