

MODULARIO
F. rig. rond. 487



MINISTERO DELLE FINANZE
DIREZIONE GENERALE DEL CATASTO E DEI SS.TT.EE.
CATASTO EDILIZIO URBANO (RDL 13-4-1939, n. 652)

MOD. EN (CE)

LIRE
250

Planimetria di u.i.u. in Comune di SAN MARTINO IN P. via C. CIALILEI civ.

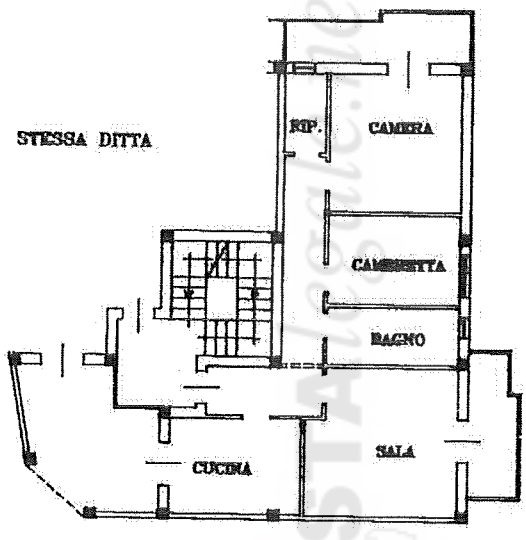

PIANO PRIMO h=2.70 m.
INTERNO 1 SCALA D

ORIENTAMENTO

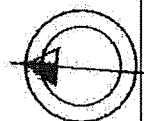

SCALA DI 1:200



02847226

Dichiarazione di N.C.
Denuncia di variazione

Compilata dall' ING. LUIGI DEL RE
(titolo, cognome e nome)

RISERVATO ALL'UFFICIO

l. 01
Catasto dei Fabbricati - Situazione al 07/07/2022 - Comune di SAN MARTINO IN PENNILLIS (H990) - < Foglio 21 - Particella 614 - Subalterno 55 >

STATO DI FATTO

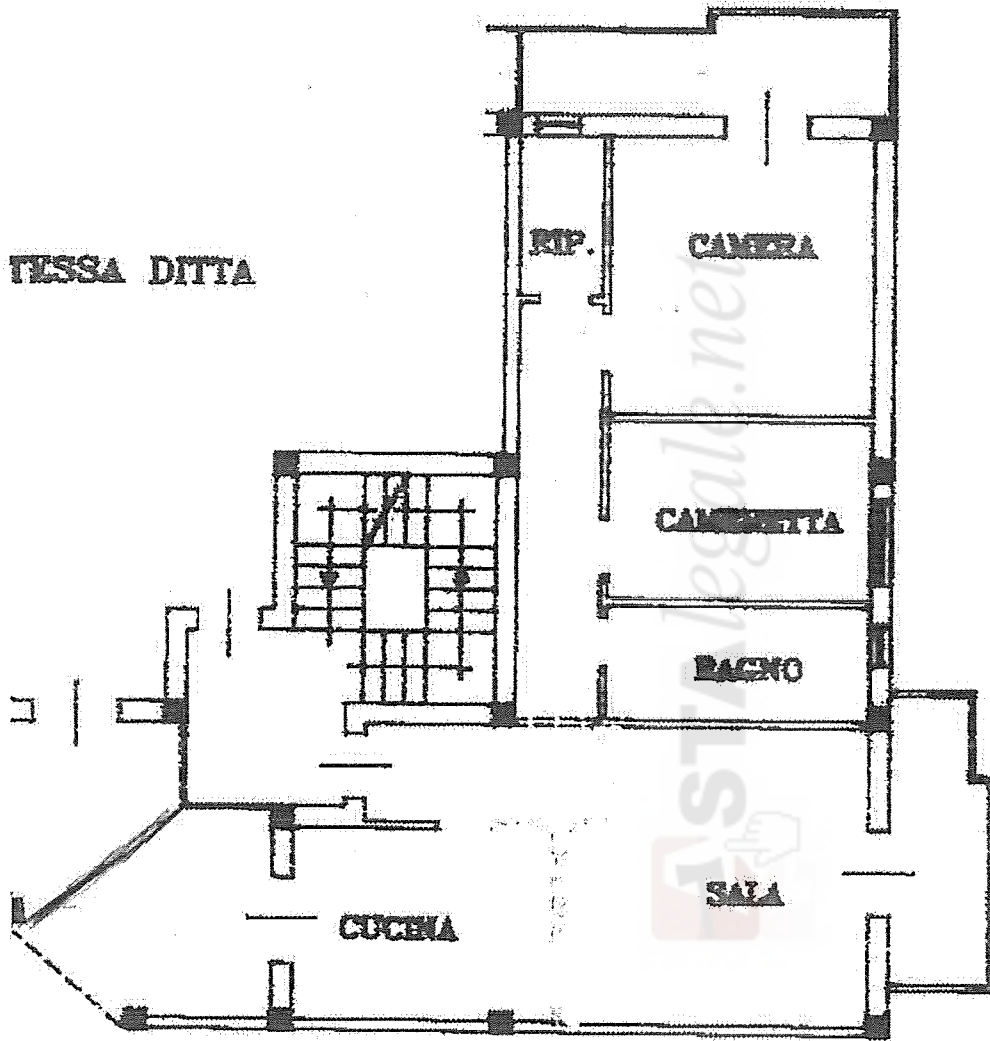

TESSA DITTA

STESSA DITTA

PIANO PRIMO

INTERNO 1 SX

ELABORATO PLANIMETRICO
 Comunita' di San Martino In Pensilis
 Sezione: Foglio: 21
 Particella: 614
 Tipo Mappale n. del
 Scale 1 : 500
 Prov. Campobasso
 N. 00344
 Iscritto all'albo: Geometri
 del
 16/10/2014
 Compilato da: Vaccaro Domenico
 Dimostrazione grafica del subalterno.

Agenzia delle Entrate
 CATASTO FABBRICATI
 Ufficio provinciale di Campobasso



Elaborato Planimetrico - Catasto dei Fabbricati - Situazione al 07/07/2022 - Comune di SAN MARTINO IN PENSILIS (H990) - Foglio 21 Particella 614

N=24700

E=62700

Direzione Provinciale di Campobasso Ufficio Provinciale - Territorio - Direttore VINCENZO DELLI COLLI

Vis. tel. (0 90 euro)

1 Particella: 614

Comune: (CB) SAN MARTINO IN PENSILIS Scala originale: 1:2000 18-Mag-2022 11:49:37
Foglio: 21 Dimensione cornice: 534.000 x 378.000 metri Protocollo pratica T161682/2022

