

Agenzia del Territorio  
**CATASTO FABBRICATI**  
Ufficio Provinciale di  
Perugia

Disposizione catastale n. 10000000000000000000

Planimetria di u.i.u. in Comune di Bettona

Via Dell'artigianato

civ. 1

Identificativi Catastali:

Sezione:

Foglio:

Particella:

Subalterno:

Compilata da:  
Proietti Enzo

Iscritto all'albo:  
Geometri

Prov. Perugia

N. 1418

Scheda n. 1

Scala 1:200

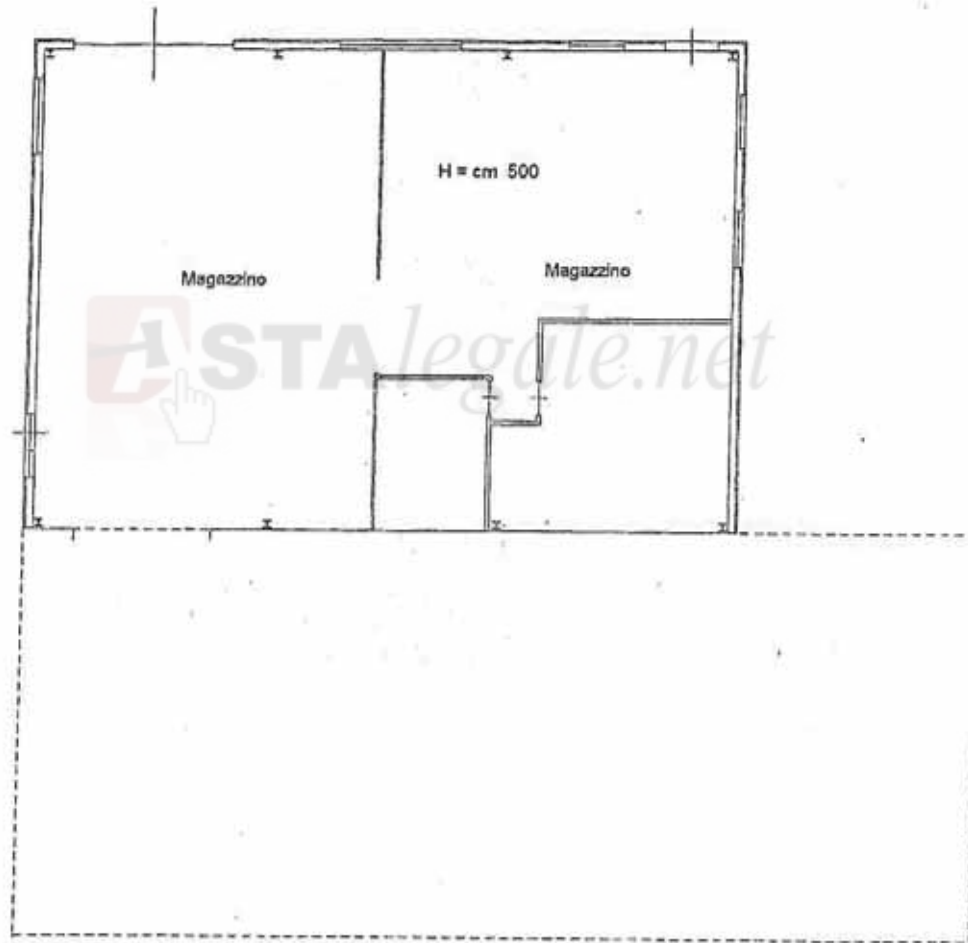

PIANO TERRA



VIA DELL' ARTIGIANATO n. 1 piano. T. Comune di BETTONA (AS327) - Foglio 17 Particella 22 - Subalterno 3

una Planimetria in atti

data: 06/03/2017 - n. PG0027056 - Richiedente TRIBUNALE DI PERUGIA

schede: 1 - Formato di acq.: A4(210x297) - Fatt. di scala: 1:1



Planimetria di u.i.u. in Comune di BETTONA via VOC. COLLE civ. .....

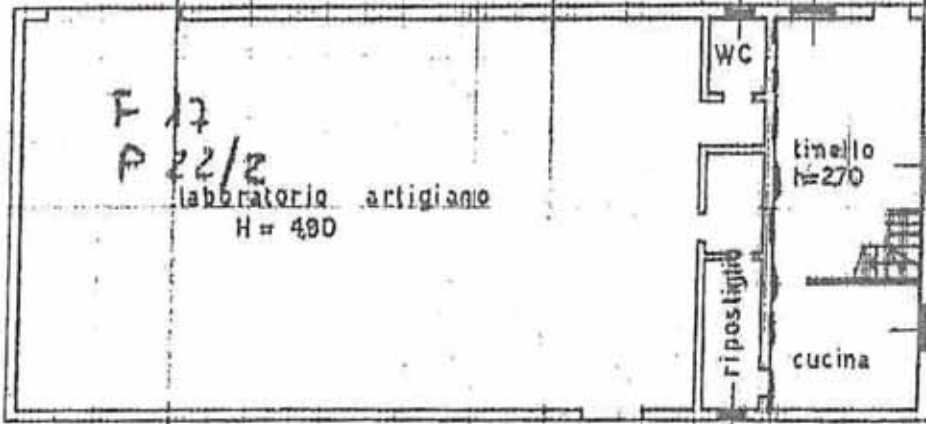

PIANO TERRA



PIANO PRIMO

F 17  
P 22/1

ORIENTAMENTO



SCALA DI 1:200

VOCABOLO COLLE piano: 1-1

Dichiarazione di N.C.   
 Per la variazione   
 a presidente n. 30/11/1988 - Data: 06/05/2004  
 n. 17 - Formato di n. sub.

Compilata dal GEOMETRA  
 (Titolo, cognome e nome)  
PROIETTI ENZO  
 Geometri  
 (C.A. 297) Fatti di BOLOGNA n. 14.18  
 data 14-11-1988 Firma *Enzo Proietti*

RISERVATO ALL'UFFICIO  
 113/88

U

ELABORATO PLANIMETRICO

Compilato da:  
Proietti Enzo  
Iscritto all'albo:  
Geometri  
Prov. Perugia N. 1418

Agenzia del Territorio  
CATASTO FABBRICATI  
Ufficio Provinciale di  
Perugia

Comune di Bettona

Protocollo n. PG0393082 del 19/11/2010

Sezione: Foglio: Particella: ;

Tipo Mappale n. del

Dimostrazione grafica dei subalterni

Scala 1 : 500

PIANO PRIMO



ASTAlegale.net

PIANO TERRA

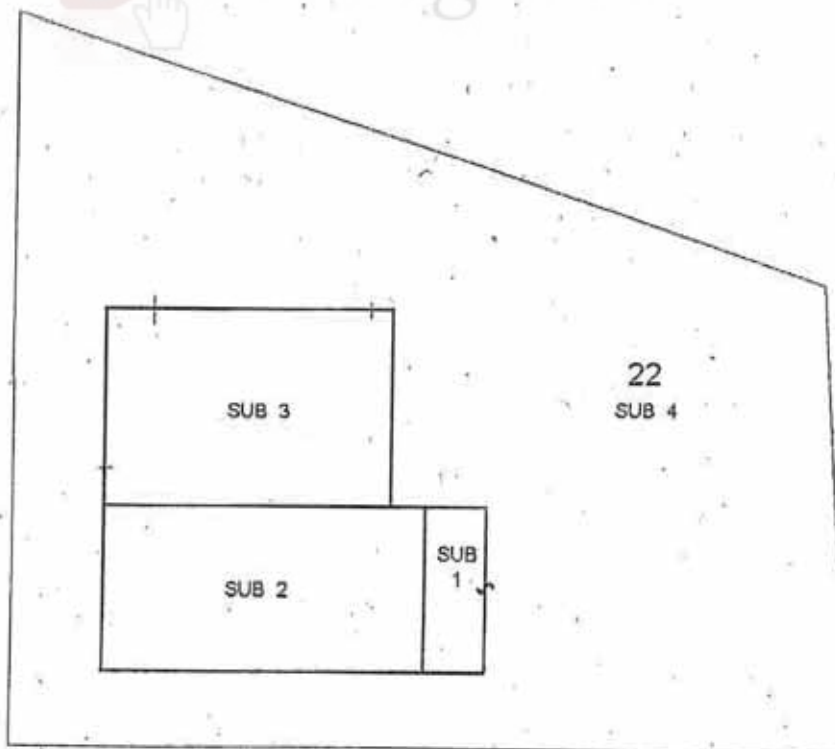

Ultima Planimetria in atti

Data: 06/03/2017 - n. PG0027045 - Richiedente  
Foglia 1 di 1 - Formato di acq.: A4(210x297) - Fatt. di scala: 1:1



N=-9000

Direzione Provinciale di Perugia Ufficio Provinciale - Territorio - Direttore MARINA ANGELI

Vis. ord. (1.00 euro)

E=31.900

I Particella: 22

Comune: BETTONA

Cat. lo. 17

R. Edificante: PALADINO NICHELE

Scala originale: 1:2000

Dimensione cornice: 534.000 x 378.000 metri

6-Mar-2017 11:32:51

Prot. n. PG0027007/2017

70

Direzione Provinciale di Perugia  
 Ufficio Provinciale - Territorio  
 Servizi Catastali  
 Comune di: BETTONA  
 Elenco Subalterni

**ACCERTAMENTO DELLA PROPRIETA IMMOBILIARE URBANA  
 ELENCO DEI SUBALTERNI ASSEGNATI**

Comune		Sezione	Foglio	Particella		Tipo mappale	del:
BETTONA							
Sub	UBICAZIONE via/piazza	n°civ	riani	Scala	Int.	DESCRIZIONE	
	via dell'artigianato		T-1			ABITAZIONE	
	via dell'artigianato		T			LABORATORIO	
	via dell'artigianato	1	T			LOCALE DI DEPOSITO	
	via dell'artigianato		T			BENE COMUNE NON CENSIBILE CORTE AI SUB DELLA PARTICELLA 22	

Visura ordinaria

Richiedente: **PALADINI MICHELE**

\* Codice Fiscale Validato in Anagrafe Tributaria





Planimetria di u.i.u. in Comune di BETTONA via V.O.C. COLLE civ. ....

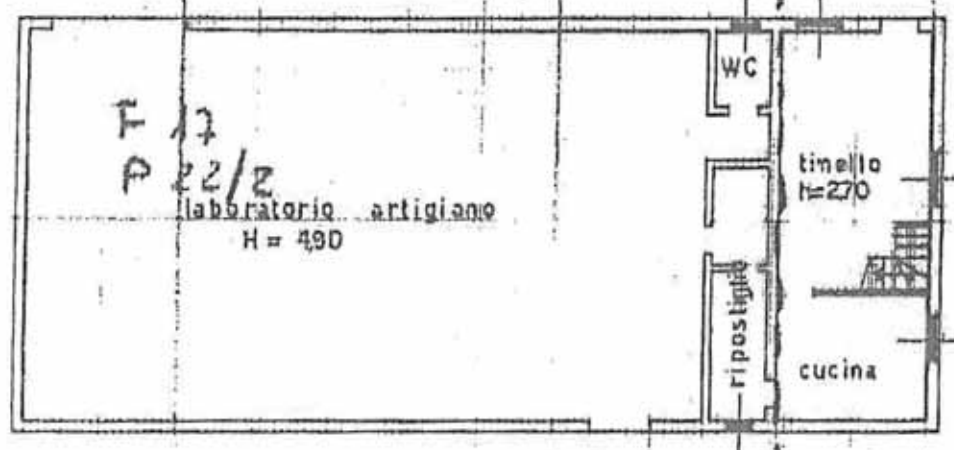

PIANO TERRA

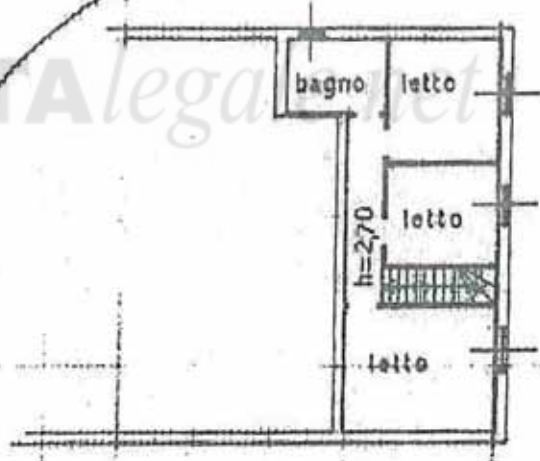

F 17  
P 22/1

PIANO PRIMO

ORIENTAMENTO

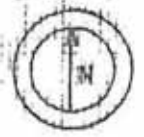

SCALA DI 1:200

Dichiarazione di N.C.  Dichiarazione di variazione  
 compilata dal GEOMETRA (Titolo, cognome e nome)  
PROIETTI ENZO  
 redatto il 30/11/1988 - Data 09/05/1997 - n. 6500/88 - Richiedente TRIBUNALE DI PERUGIA  
 verbale n. 17 - Formato di acq. A (D.M. 297) - n. 1418  
 sub 1 - data 14-11-1988 Firma Enzo Proietti

RISERVATO ALL'UFFICIO

113/88

- piano di planimetria 22 - Subaltemo 2 -

ASTAlegale.net





N-8900

0051E-2



MINISTERO DELLE FINANZE  
DIREZIONE GENERALE DEL CATASTO E DEI SERVIZI TECNICI ERARIALI  
**NUOVO CATASTO EDILIZIO URBANO**

(N. DECRETO LEGGE 13 APRILE 1939, N. 652)

Planimetria dell'immobile situato nel Comune di **BETTONA** Via .....  
Ditta ..... nota a ..... il ..... F. .... 5  
Allegata alla dichiarazione presentata all'Ufficio Tecnico Erariale di **Perugia** .....

Comune di **Bettona**  
Fog.  
Scala 1:2000

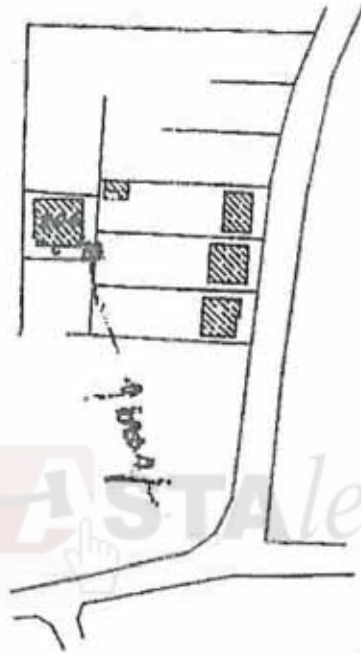

ASTAlegale.net

PIANO TER

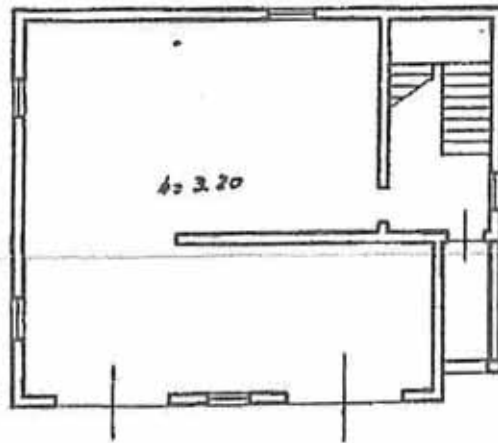

Subalterno

Particella:

Foglio:



MODELARIO  
F. C. S. T. 300



MINISTERO DELLE FINANZE  
DIREZIONE GENERALE DEL CATASTO E DEI SERVIZI TECNICI ERARIALI  
NUOVO CATASTO EDILIZIO URBANO

(IL DECRETO-LEGGE 13 APRILE 1939, N. 452)

Planimetria dell'immobile situato nel Comune di *BETTONA* Via .....

Ditta *C* .....

Allegata alla dichiarazione presentata all'Ufficio Tecnico Erariale di *Perugia*



PIANO TERRENO





MINISTERO DELLE FINANZE  
DIREZIONE GENERALE DEL CATASTO E DEI SERVIZI TECNICI E FISCALI  
**NUOVO CATASTO EDILIZIO URE**

(R. DECRETO LEGGE 11 APRILE 1939, N. 652)

Planimetria dell'immobile situato nel Comune di **BETTONA**

Via .....

Ditta ..... ? nat. ....

Allegata alla dichiarazione presentata all'Ufficio Tecnico Erariale di *Perugia*



PIANO PR

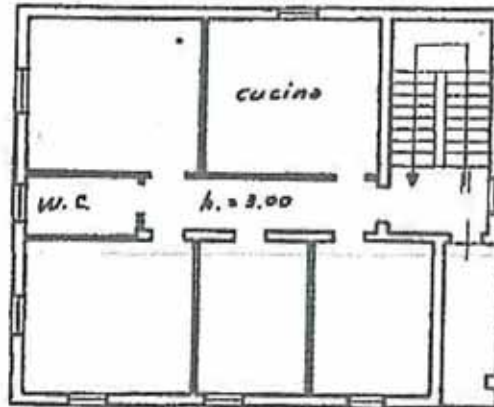

Foglio Particella: Subalterno 2