

MOBILIARIO  
F. Catasto 214



MINISTERO DELLE FINANZE  
DIPARTIMENTO DEL TERRITORIO

# CATASTO EDILIZIO URBANO (RDL 13-4-1939, N. 652)

Planimetria di u.i.u. in Comune di **Reggello** via **Via Aretina** civ. **318A**

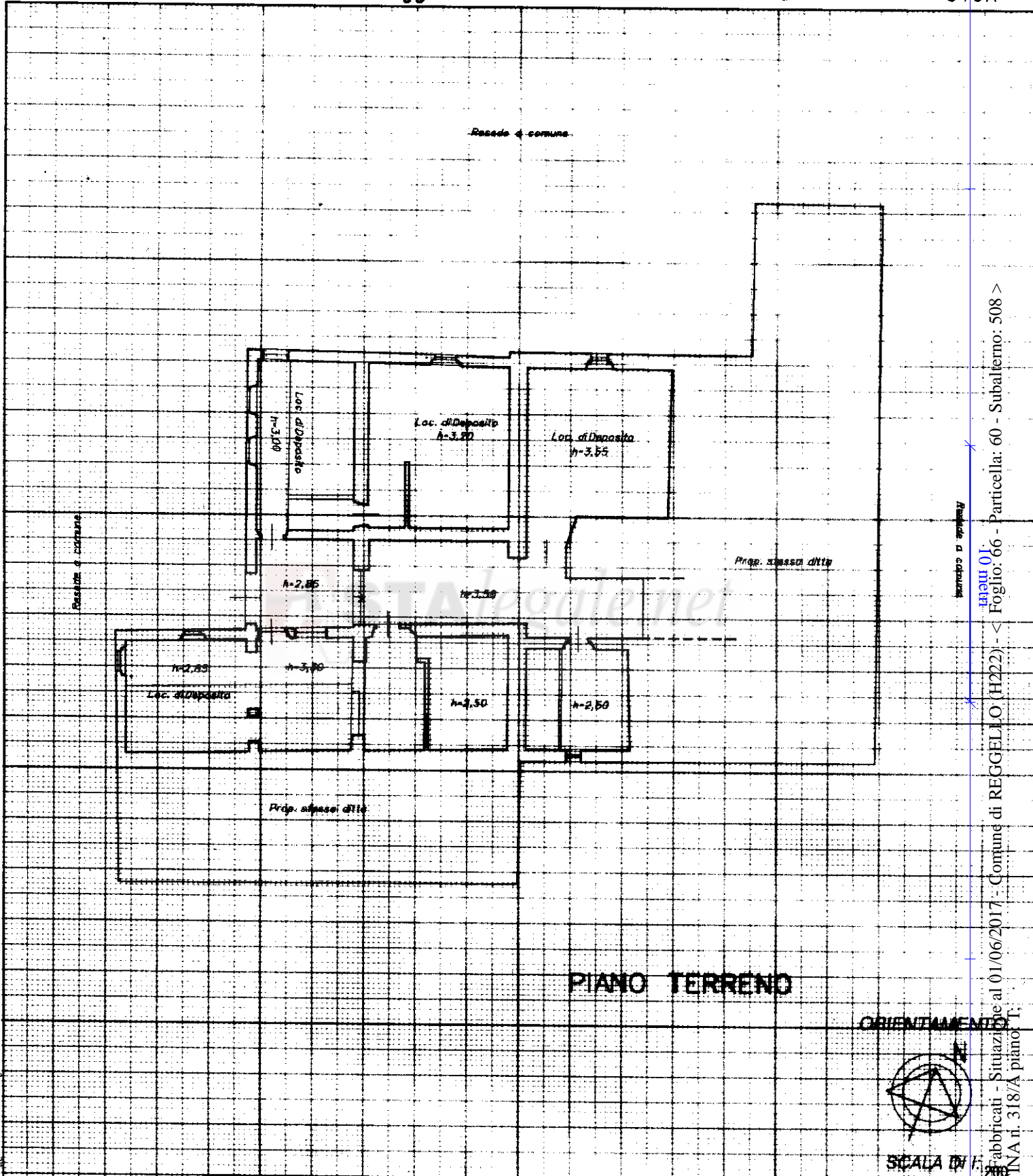

Catasto degli fabbricati - Situazione al 01/06/2017 - Comune di REGGELLO (H222) - Foglio: 66 - Particella: 60 - Subalterno: 508 >  
VIA ARETINA n. 318/A piano T;

Dichiarazione di N.C.   
 Denuncia di variazione

Compilata dal **Geometra**  
 (Titolo, cognome e nome)  
**BIANCHI Alberto**

RISERVATO ALL'UFFICIO

Identificativi catastali  
 Ultima planimetria in atti  
 n. **66** sub. **308**

Iscritto all'albo de **Geometri**  
 della provincia di **Firenze** n. **320/12**

