

MOD. A/90
P. 490



MINISTERO DELLE FINANZE
DIREZIONE GENERALE DEL CATASTO E DEI SERVIZI TECNICI ERARIALI

MOD. A (Nuovo Catasto Edilizio Urbano)

Lire
200

NUOVO CATASTO EDILIZIO URBANO

(R. D. DEL RE 1806 DEL 15 MARZO 1943)

Planimetria dell'immobile situato nel Comune di S. MARTINO IN PENSILIS in TREMITI

Ditta [REDACTED] in S. MARTINO IN PENSILIS V. 20151 - CIASCUNO PROP. DIRITTI *

Allegata alla dichiarazione presentata all'Ufficio Tecnico Erariale di CAMPOBASSO

* COMUNE DI SAN MARTINO IN PENSILIS - CIASCUNO PROP. DIRITTI.

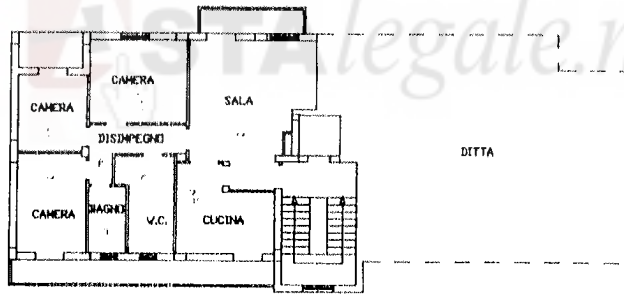

PIANO TERZO
H = mt. 2,60

VIA TREMITI



02852085

ORIENTAMENTO



SCALA DI 1: 200

SPAZIO RISERVATO PER LE ANNOTAZIONI D'UFFICIO

DATA
PROT. N°

Pr. 21
682/17

Completata dal INGEGNERE

[REDACTED]
iscritto all'Albo degli ING.
della Provincia di CAMPOBASSO
dal 19.02.97



Ultima planimetria in atti

Data presentazione: 27/02/1997 - Data: 02/07/2021 - n. T122607 - Richiedente: FNZNTR66C16D643I

Totale schede: 1 - Formato di acquisizione: fuori standard (297X374) - Formato stampa richiesto: A4(210x297)

Catasto dei Fabbricati - Situazione al 02/07/2021 - Comune di SAN MARTINO IN PENSILIS (H990) - < Foglio: 21 - Particella: 682 - Subalterno: 17 >
Firmato DA: FNZNTR66C16D643I Da: ARUBAPEC S.P.A. NG CA 3 Serial#: 11d739e1633c424e5eba17b60fec6001

MODULARIO
Fig. cond. 487



MINISTERO DELLE FINANZE
DIREZIONE GENERALE DEL CATASTO E DEI SS.TT.EE.
CATASTO EDILIZIO URBANO (RDL 13-4-1939, n. 652)

MOD. BN (CE)

LIRE
250

Planimetria di u.i.u. in Comune di SAN MARTINO IN P. via TREMITI

CIV.

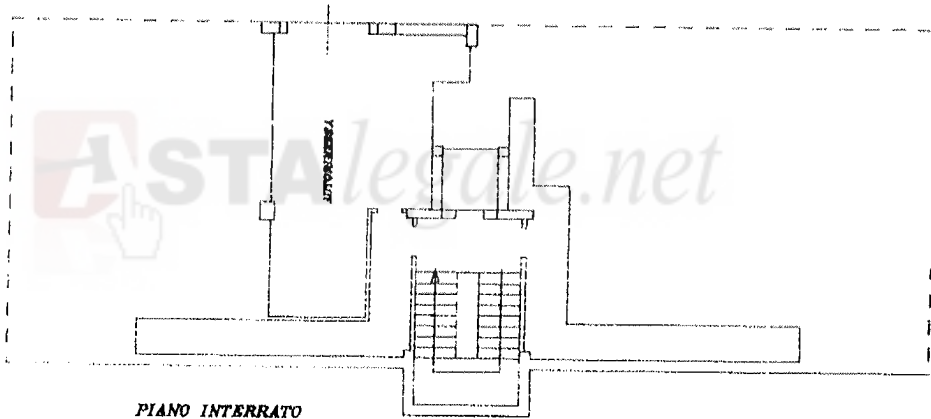

PIANO INTERRATO
H = mt. 2.40

VIA TREMITI



ORIENTAMENTO

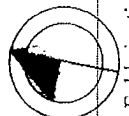

SCALA DI 1:...

Dichiarazione di N.C.

Denuncia di variazione

Compilata dal [redacted]
(Titolo, cognome e nome)

RISERVATO ALL'UFFICIO.

Ultima planimetria in atto

Data presentazione: 06/08/1993 - Data: 02/07/2021 - n. T122608 - Richiedente: FNZNTR66C16D6431

Totale schede: 21 - Formato di acquisizione: A4(210x297) - Formato stampa richiesto: A4(210x297)

n. 682 sub. 7

data 03/08/1993 Firma [redacted]

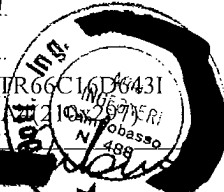

Linea 01
Catasto di Fabbricati - Situazione al 02/07/2021 - Comune di SAN MARTINO IN PENSILIS (H990) - < Foglio: 21 - Particella: 682 - Subalterno: 7 >
Firmato Da: FNZNTR66C16D6431 - Indirizzo: ARUBAPEC S.P.A. NG CA 3 Serial#: 11d738e1633c424e5eba17660fec6001