

DOCUMENTAZIONE FOTOGRAFICA



Collegio Provinciale
Geometri e Geometri Laureati
di Biella

Divisione Albo
N. 541

Geometra
CARLO BOSCONO



Comune BIELLA
Foglio 86

Scala originale. 1 2000
Dimensione cornice. 534 000 x 378 000 metri

24-Set-2021 12.8.0
Prot. n T164435/2021

**Agenzia del Territorio
CATASTO FABBRICATI
Ufficio Provinciale di
Biella**

Dichiarazione protocollo n. 000110986 del 18/11/2003

Planimetria di u.i.u. in Comune di Biella

Via Pietro Bora

civ. 5

Identificativi Catastali:

Compilata da:

Sezione:

Foglio: 557

Particella: 12

Subalterno: 131

Scheda n. 1

Scala 1:200

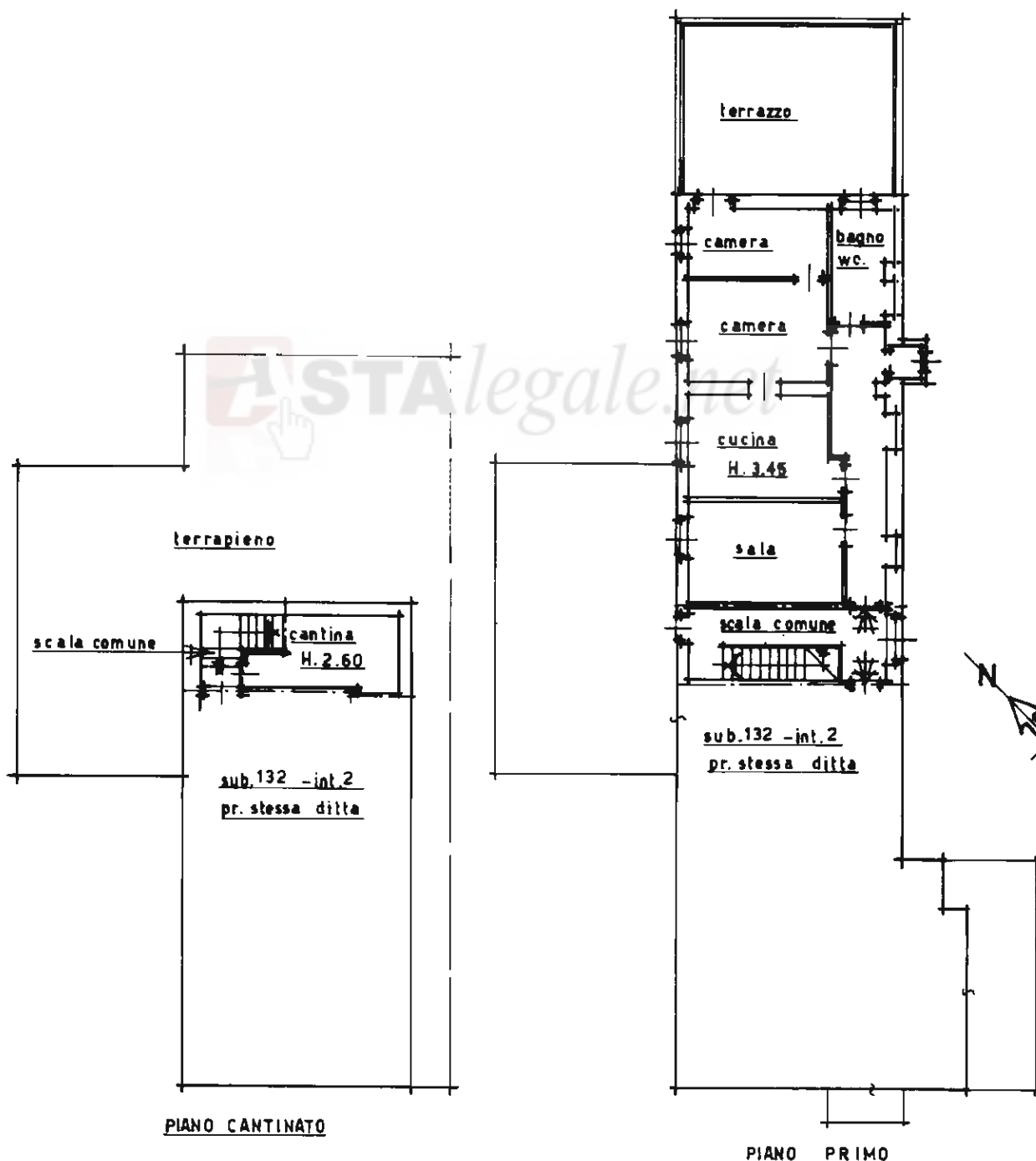

Catasto dei Fabbricati - Situazione al 23/09/2021 - Comune di BIELLA (A859) - < Foglio: 557 - Particella: 12 - Subalterno: 131 >
VIA PIERO BORA n. 5 piano: S1-1 interno: 1;

Ultima planimetria in atti