

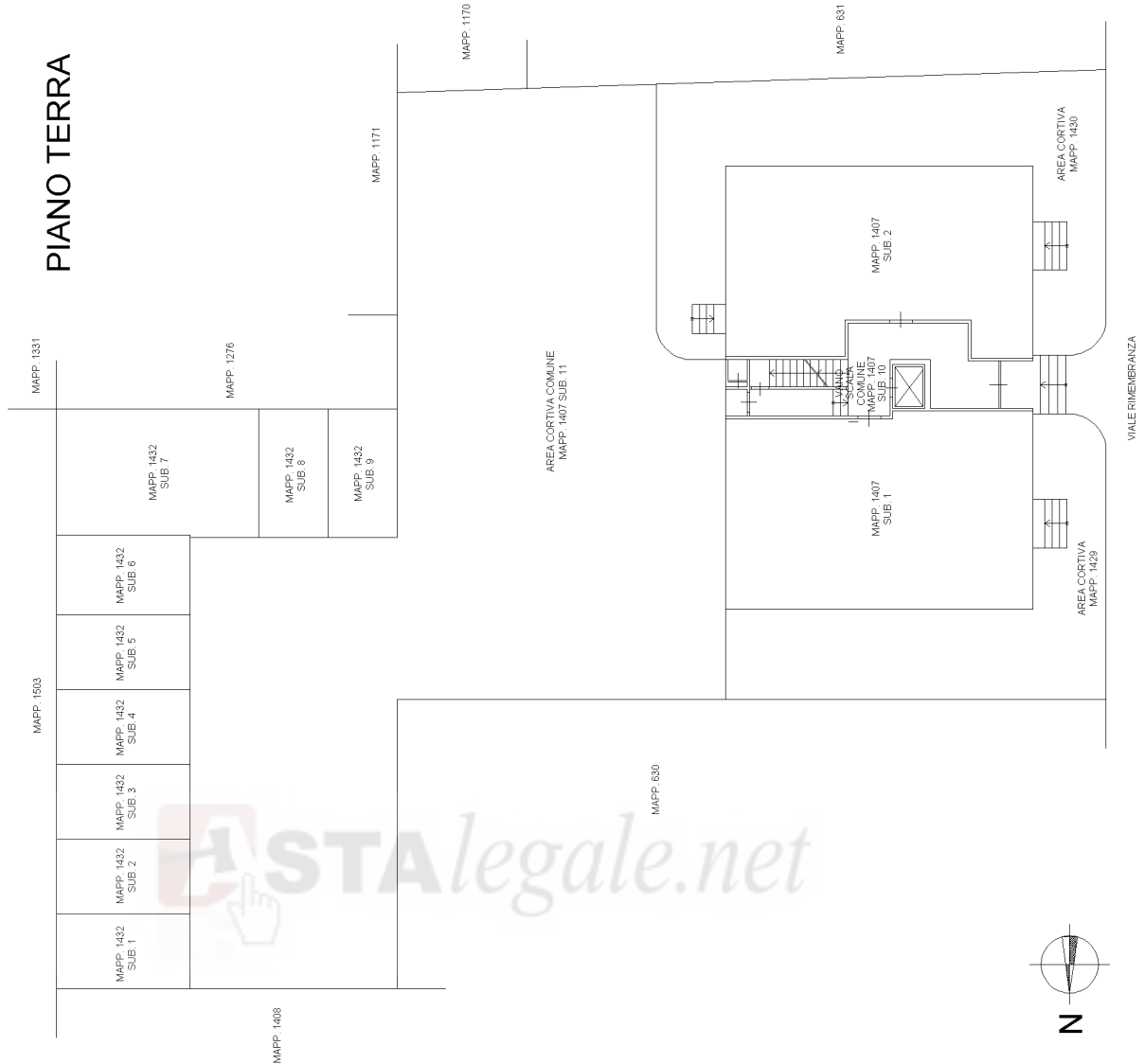

E=1608600

1 Particella: 1407

PIANO TERRA



PIANO PRIMO SOTTOSTRADA

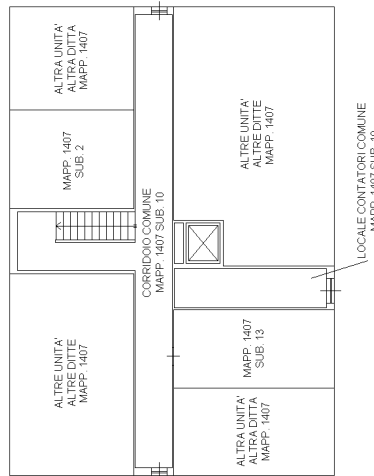

PIANO PRIMO

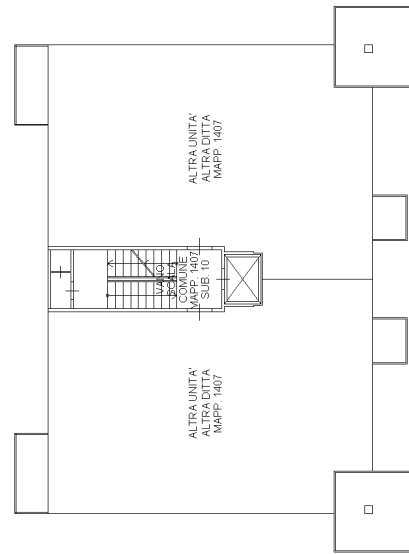

ELABORATO PLANIMETRICO	Compilato da: Pallavicini Nicola		Iscritto all'albo: Architetti		Prov. Mantova		N. 670	
	Comune di Canneto Sull'oglio		Sezione: Foglio: 23		Particella: 1407		Protocollo n. MN0007780 del 04/03/2022	
Dimostrazione grafica dei subalterni								
			Tipo Mappale n.		del		Scala 1 : 200	

Agenzia delle Entrate
CATASTO FABBRICATI
 Ufficio provinciale di Mantova

PIANO SECONDO

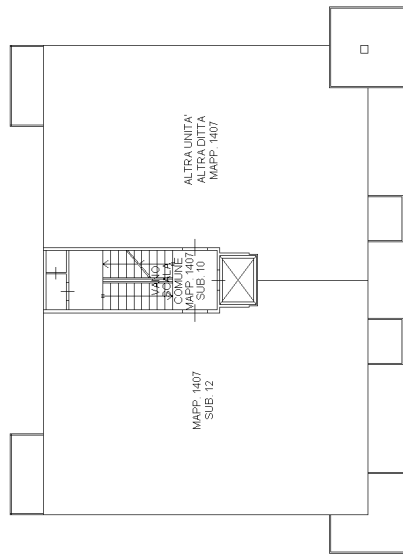

PIANO TERZO

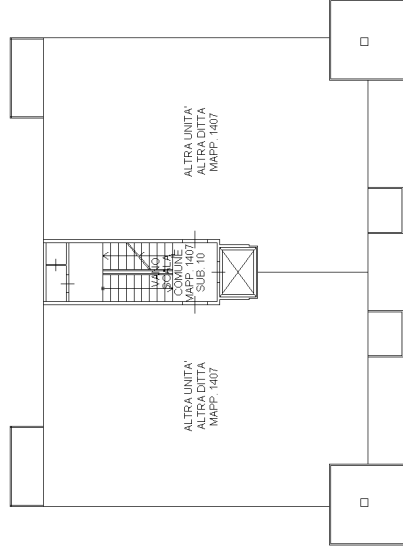

PIANO QUARTO

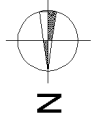
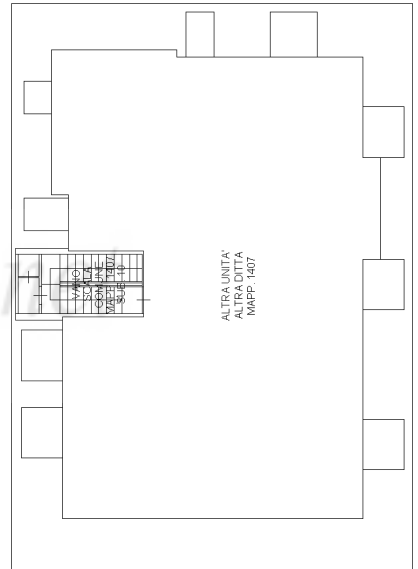

**Agenzia delle Entrate
CATASTO FABBRICATI
Ufficio Provinciale di
Mantova**

Dichiarazione protocollo n. MN0007780ae1 04/03/2022

Comune di Canneto Sull'oglio

Viale Rimembranza

civ. 21

Identificativi Catastali:

Sezione:

Foglio: 23

Particella: 1407

Subalterno: 12

Compilata da:

Pallavicini Nicola

Iscritto all'albo:
Architetti

Prov. Mantova

N. 670

Planimetria

Scheda n. 1

Scala 1:200

PIANO SECONDO

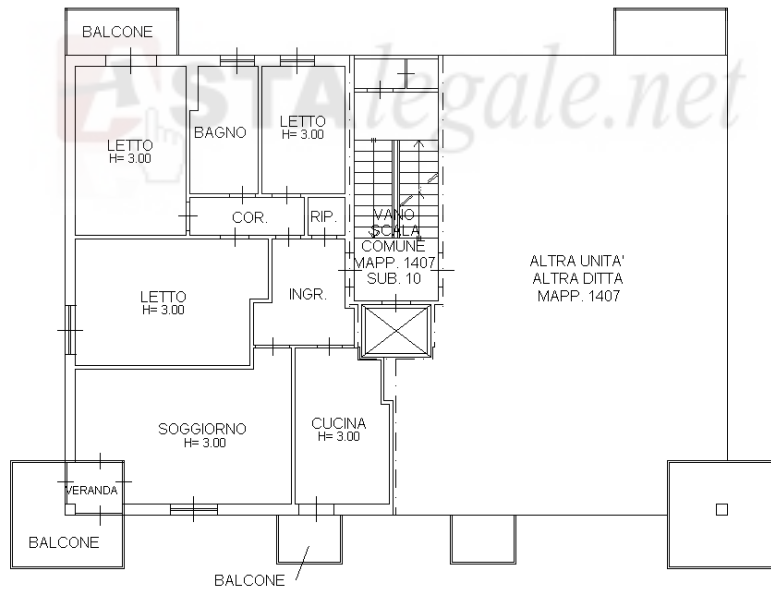

Ultima planimetria in atti

Data: 05/03/2022 - n. T70934 - Richiedente: PLLNCL76T23E897M

Totale schede: 1 - Formato di acquisizione: A4(210x297) - Formato stampa richiesto: A4(210x297)

Catasto dei Fabbricati - Situazione al 05/03/2022 - Comune di CANNETO SULL'OGGIO (B612) - < Foglio: 23 - Particella: 1407 - Subalterno: 12 >
VIALE RIMEMBRANZA n. 21 piano: 2;

* Scala originale non disponibile. *

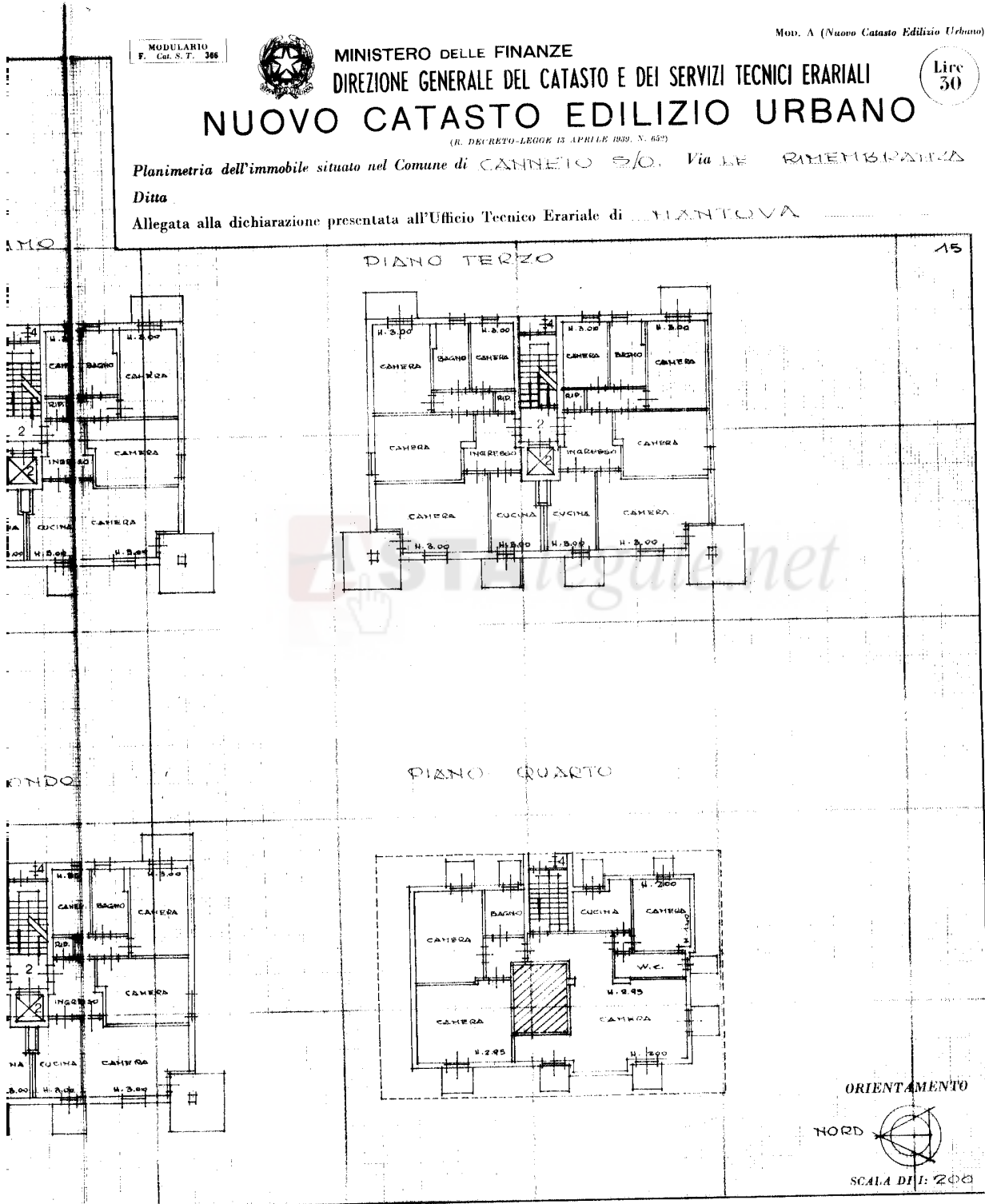

SPAZIO RISERVATO PER LE ANNOTAZIONI D'UFFICIO

DATA

PROT. N°

530

9

ISTITUTO ROMANICO DELLO STATO



della Provincia di MANTOVA

DATA

29-09-1975

Ultima planimetria in atti

Data presentazione: 29/09/1975 - Data: 09/11/2021 - n. T45380 - Richiedente: PLLNCL76T23E897M
Totale schede: 3 - Formato di acquisizione: A3(297x420) - Formato stampa richiesto: A4(210x297)

Catasto dei Fabbricati - Situazione al 09/11/2021 - Comune di CANNETO SULL'OGGIO (B612) - < Foglio: 23 - Particella: 1432 - Subalterno: 6 >
VIA DEI MILLE n. CM piano: T;

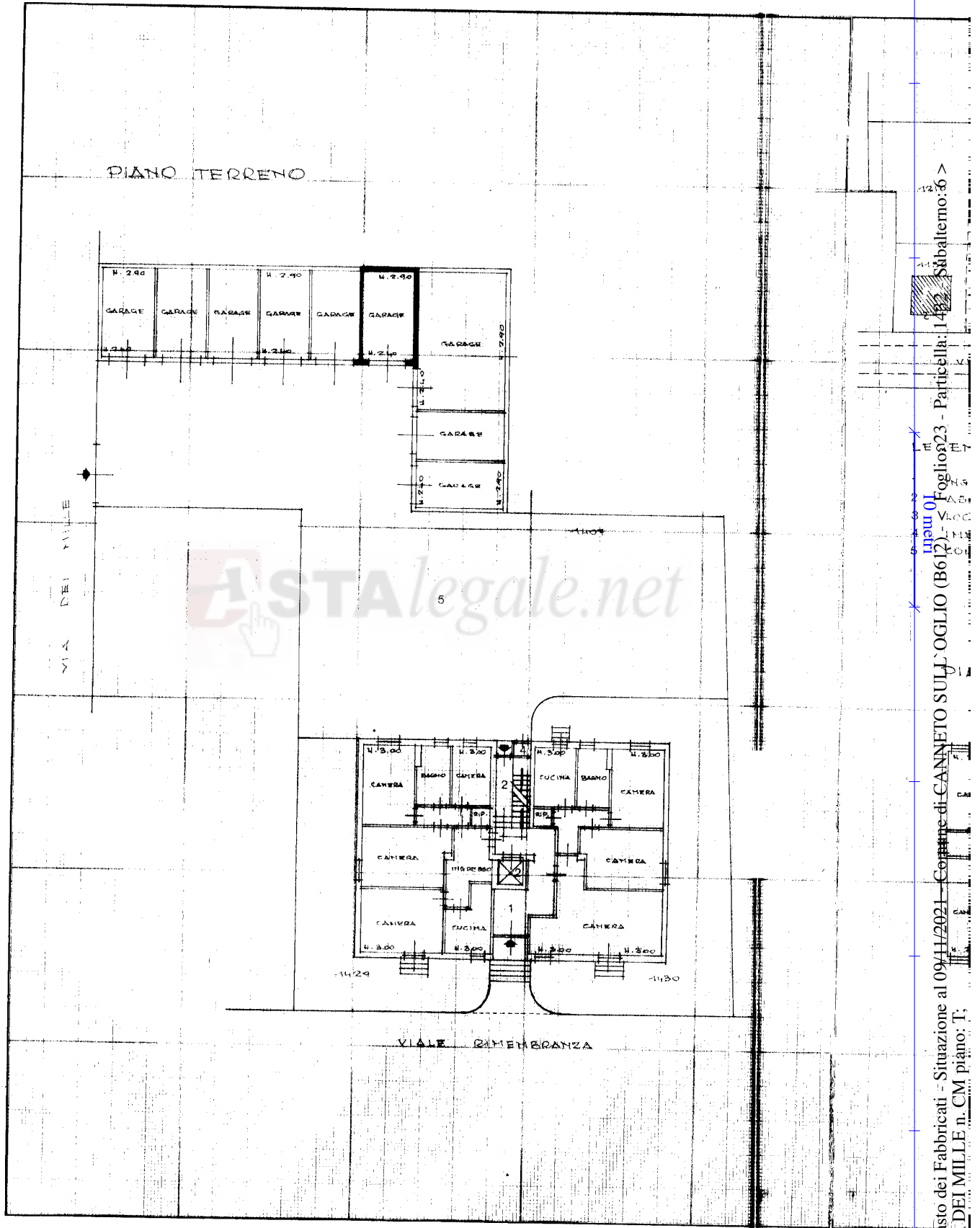

Catasto dei Fabbricati - Situazione al 09/11/2021 - Comune di CANNETO SUL V. OGILIO (B612) - Foglio 23 - Particella: 1482 - Subalterno: 6 >
VIA DEI MILLE n. CM piano: T;

Ultima planimetria in atti

* Scala originale non disponibile. *

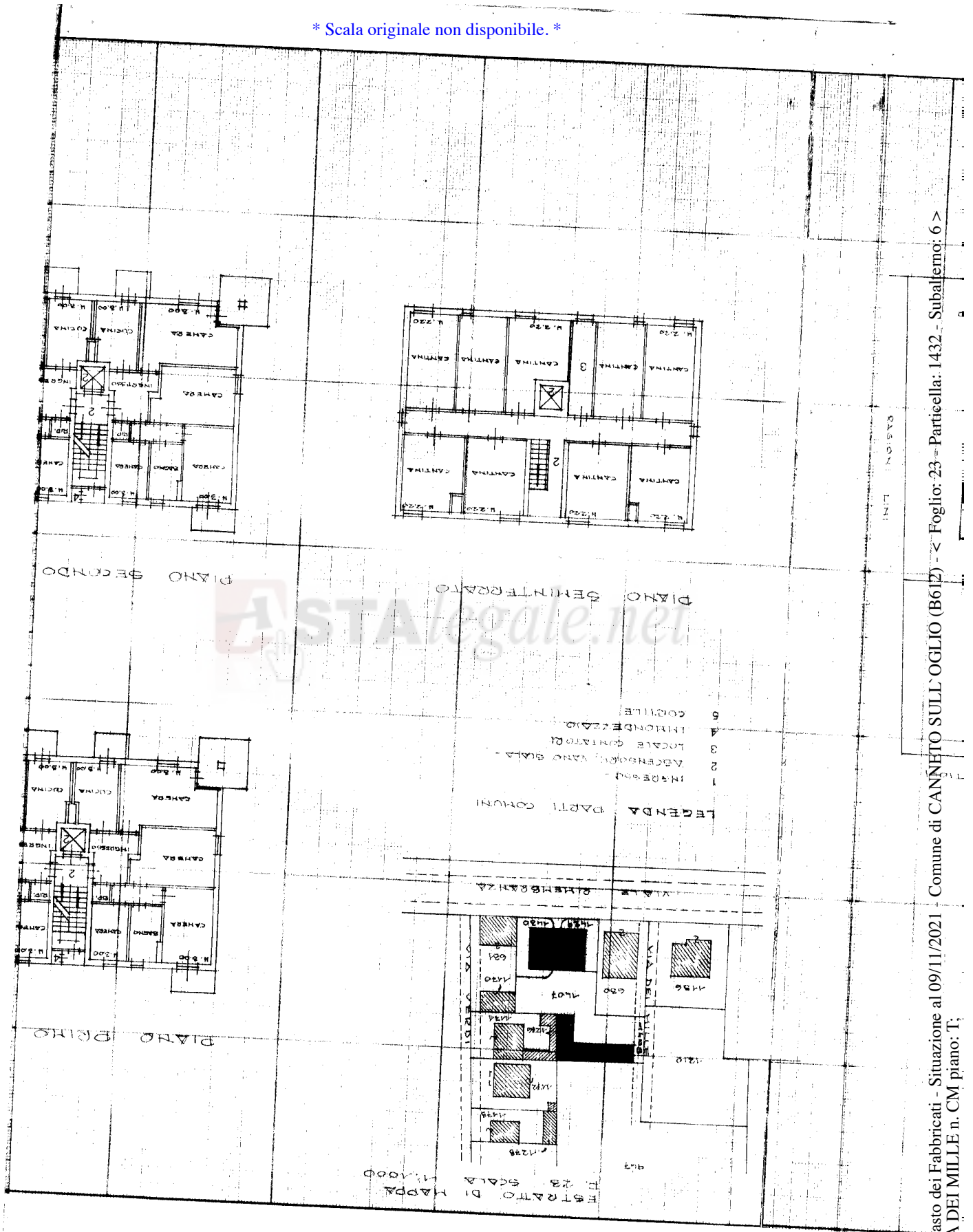

Comune di CANNETO SULL'OGGIO (B61Z) - < Foglio: 23 - Particella: 1432 - Subalterno: 6 >
Catasto dei Fabbricati - Situazione al 09/11/2021 - VIA DEI MILLE n. CM piano: T;

Ultima planimetria in atti

**Agenzia delle Entrate
CATASTO FABBRICATI
Ufficio Provinciale di
Mantova**

Dichiarazione protocollo n. MN0007780ae1 04/03/2022	
Comune di Canneto Sull'oglio	
Viale Rimembranza	civ. 21
Identificativi Catastali:	Compilata da: Pallavicini Nicola
Sezione:	Iscritto all'albo: Architetti
Foglio: 23	Prov. Mantova
Particella: 1407	N. 670
Subalterno: 13	

Planimetria
Scheda n. 1 Scala 1:200

PIANO PRIMO SOTTOSTRADA

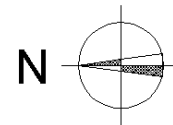
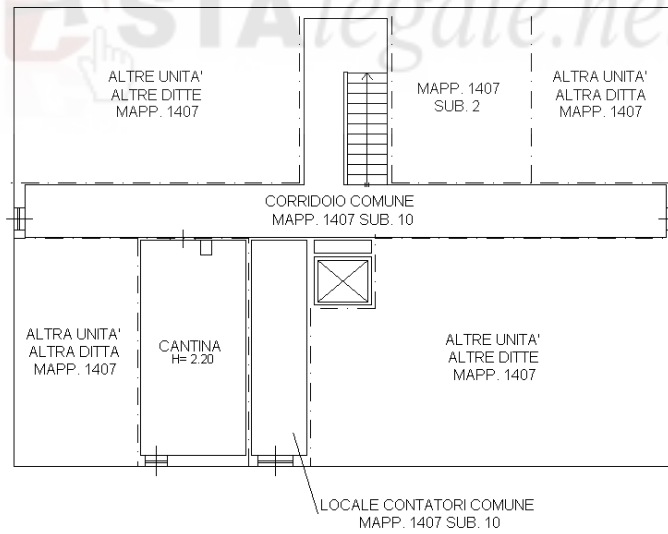

Ultima planimetria in atti

Data: 05/03/2022 - n. T70935 - Richiedente: PLLNCL76T23E897M

Totale schede: 1 - Formato di acquisizione: A4(210x297) - Formato stampa richiesto: A4(210x297)

Catasto dei Fabbricati - Situazione al 05/03/2022 - Comune di CANNETO SULL'OGGIO (B612) - < Foglio: 23 - Particella: 1407 - Subalterno: 13 >
VIALE RIMEMBRANZA n. 21 piano: S1;