

**ALLEGATO 2**  
**INTEGRAZIONE DOCUMENTAZIONE**  
**EX ART. 567 COMMA 2 C.P.C.**





N. 17.0000

E. G1700

Firmato Da: PEZZOLI PASQUALE Emesso Da: ARUBAPEC S.P.A. NG CA 3 Serial#: 2c8478dd014c3dec85fe0e02028875f3

1 Particella: 431

Comune: TERAMO  
Foglio: 31  
Dimensione cornice: 534.000 x 378.000 metri  
Scala originale: 1:2000  
1 Mar. 2022 9 16.19  
Prof. n. T.49631/2022

**Agenzia del Territorio  
CATASTO FABBRICATI  
Ufficio Provinciale di  
Campobasso**

Dichiarazione protocollo n. CB0111406 del 21/05/2010

Planimetria di u.i.u. in Comune di Termoli

Strada Statale Europa 2

civ. SNC

Identificativi Catastali:

Sezione:  
Foglio: 31  
Particella: 431  
Subalterno: 6

Compilata da:

iscritto all'Albo:  
Ingegneri

Prov. Campobasso

N. 662

Scheda n. 1

Scala 1:200

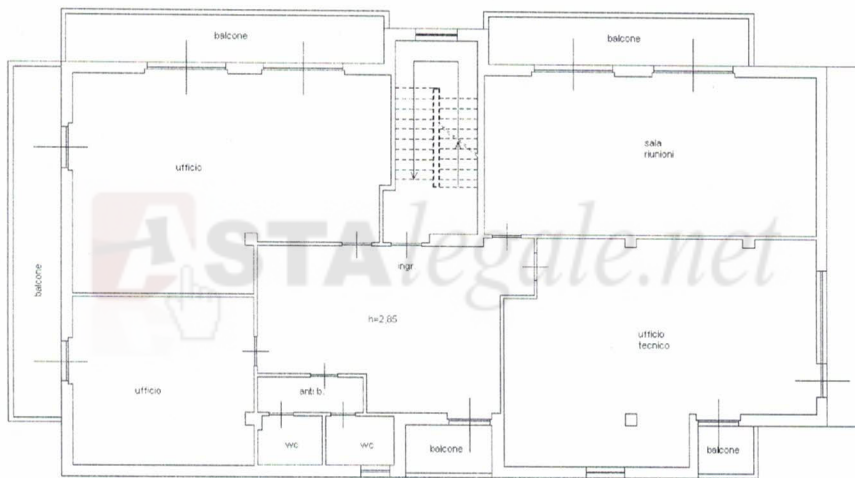

PRIMO PIANO



Ultima planimetria in atti

Data: 24/02/2022 - n. T455747 - Richiedente: PZZPQL59E11L113E

Totale schede: 1 - Formato di acquisizione: A4(210x297) - Formato stampa richiesto: A4(210x297)

Catasto di Fabbricati - Situazione al 24/02/2022 - Comune di TERMOLI (L113) - < Foglio: 31 - Particella: 431 - Subalterno: 6 >

Firmato da: PZZPQL59E11L113E (Empis) dal 24/02/2022 14:33:56 (NG CA 3 Serial#: 2c8478cd014c3dec85fe0e0202887513)

