

**Agenzia delle Entrate
CATASTO FABBRICATI
Ufficio Provinciale di
Frosinone**

Dichiarazione protocollo n. FR0058250 del 07/07/2022

Comune di Cervaro

Via Colle Taverna

civ. 1

Identificativi Catastali:

Sezione:

Foglio: 17

Particella: 530

Subalterno:

Compilata da:
Carella Giuseppina

Iscritto all'albo:
Architetti

Prov. Frosinone

N. 593

Planimetria

Scheda n. 1

Scala 1:200

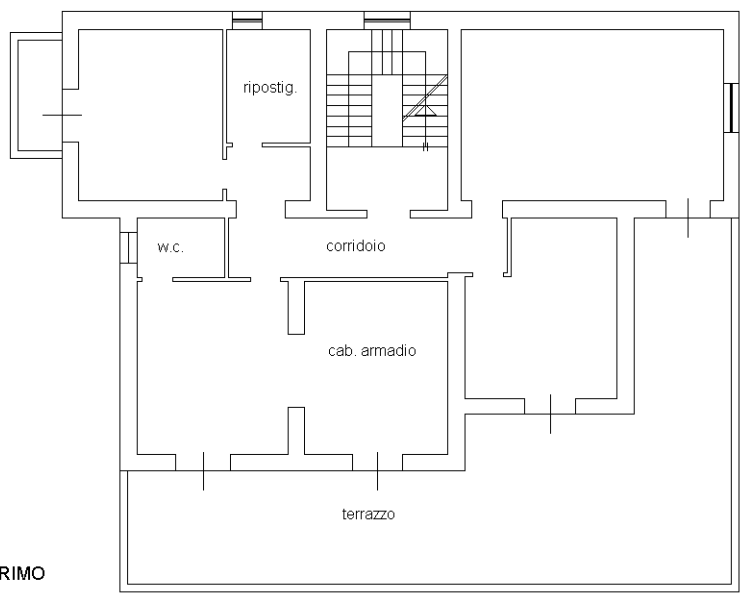
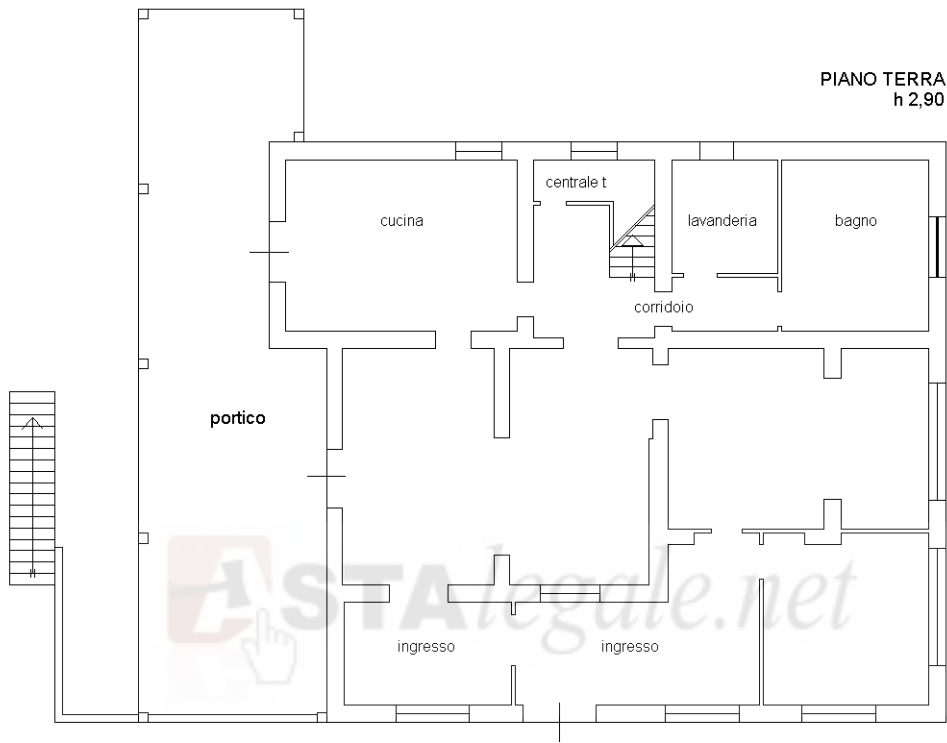

Catasto dei Fabbricati - Situazione al 16/11/2022 - Comune di CERVARO(C545) - < Foglio 17 - Particella 530 - Subalterno 2 >
VIA COLLE TAVERNA n. 1 Piano T-1

Ultima planimetria in atti

**Agenzia delle Entrate
CATASTO FABBRICATI
Ufficio Provinciale di
Frosinone**

Dichiarazione protocollo n. FR0058250 del 07/07/2022

Comune di Cervaro

Via Colle Taverna

civ. 1

Identificativi Catastali:

Sezione:

Foglio: 17

Particella: 530

Subalterno:

Compilata da:

Carella Giuseppina

Iscritto all'albo:

Architetti

Prov. Frosinone

N. 593

Planimetria

Scheda n. 2

Scala 1:500

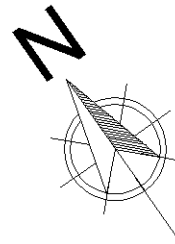
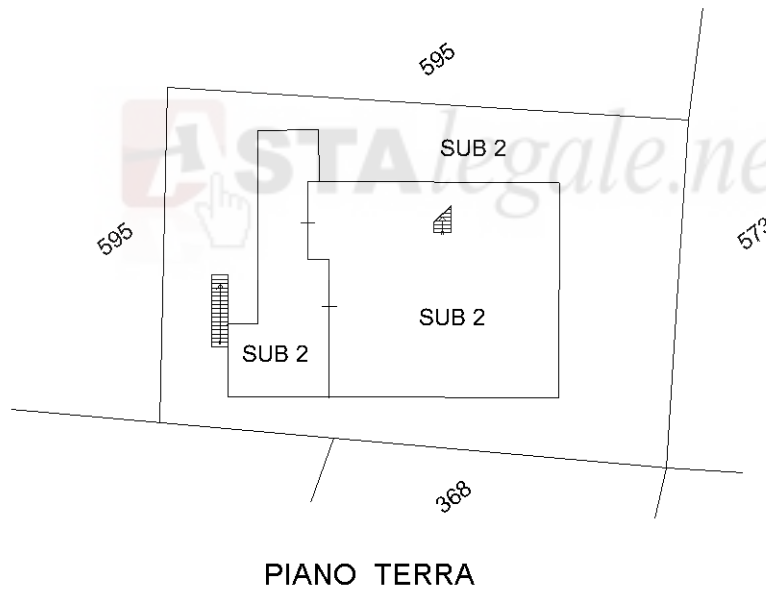

Ultima planimetria in atti