

REGOLAMENTO
N. 5829



MINISTERO DELLE FINANZE

NOV. 8 (Nuovo Catasto Edilizio Urbano)

DIREZIONE GENERALE DEL CATASTO E DEI SERVIZI TECNICI ERARIALI

Lire
15

NUOVO CATASTO EDILIZIO URBANO

(R. DECRETO-LEGGE 12 APRILE 1976, N. 512)

Planimetria dell'immobile situato nel Comune di EMPOLI Via POGGIO M. PINI

Ditta PROP. [redacted] EMPOLI IC 17-5-38

Allegata alla dichiarazione presentata all'Ufficio Tecnico Erariale di FIRENZE.

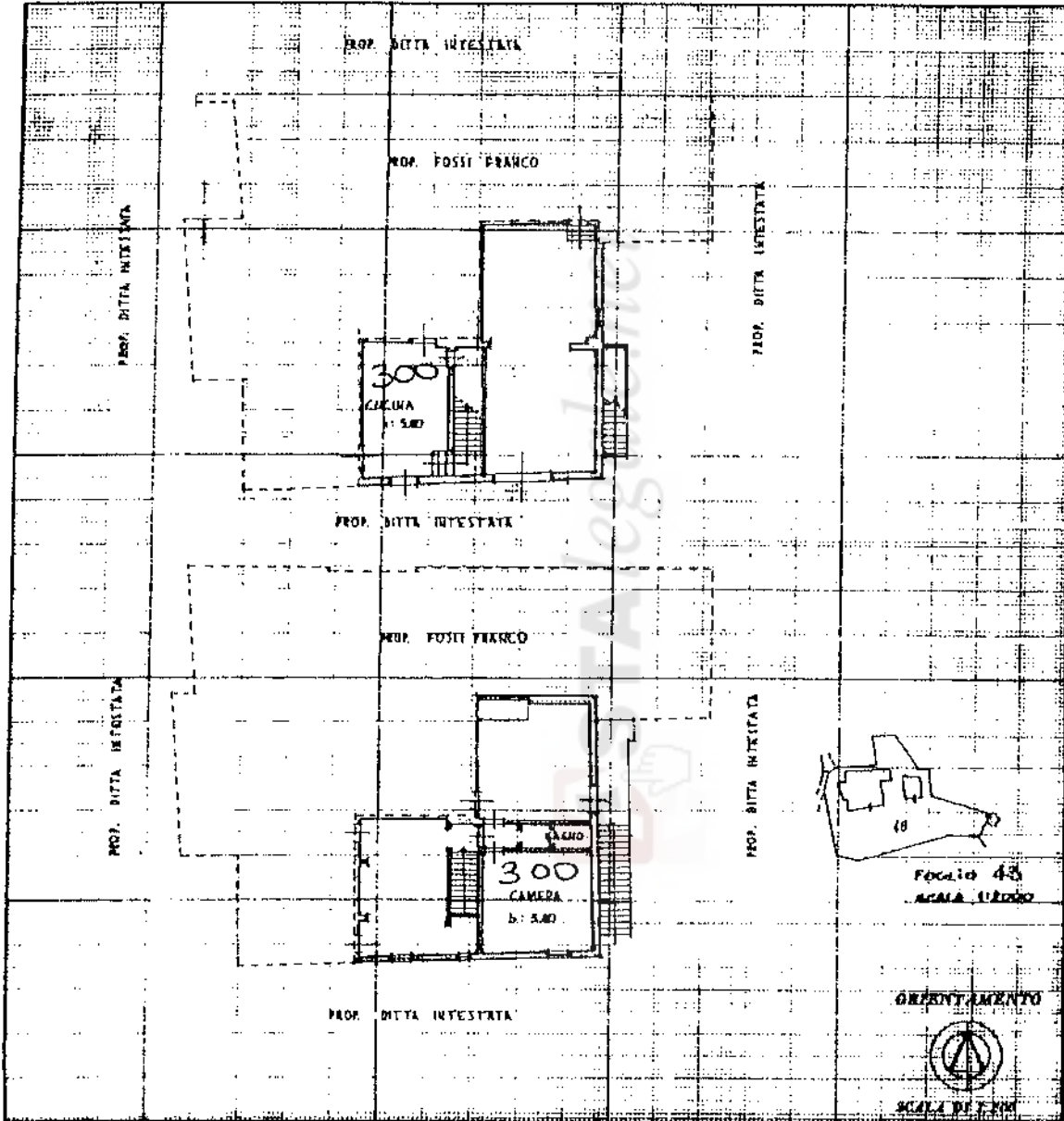

SPAZIO RISERVATO PER LE ANNOTAZIONI D'UFFICIO

DATA 13-12-82
PROT. N° 38256

Compilato dal Dell. Arch. Trifoglio Alberto

Iscritto all'Albo dell'Ordine Architetti
della Provincia di FIRENZE

24-11-1982

Trifoglio Alberto



Ultima planimetria in atti

Agenzia delle Entrate
CATASTO FABBRICATI
Ufficio Provinciale di
Firenze

Dichiarazione protocollo n. FI0015578 del 30/01/2018

Planimetria di u.i.u. in Comune di Empoli

Via Poggio Pini

civ. 1

Identificativi Catastali:

Sezione:

Foglio: 43

Particella: 377

Subalterno:

Compilata da:
Bruni Michele

Iscritto all'albo:
Geometri

Prov. Firenze

N. 04220

Scheda n. 1

Scala 1:200

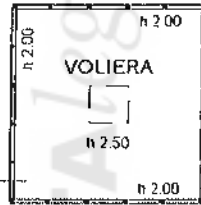

PIANO TERRENO

Ultima planimetria in atti



Agenzia delle Entrate
CATASTO FABBRICATI
Ufficio Provinciale di
Firenze

Dichiarazione protocollo n. FI0014703 del 29/01/2018

Planimetria di u.i.u. in Comune di Empoli

Via Poggio Pini

civ. 1

Identificativi Catastali:

Sezione:

Foglio: 43

Particella: 378

Subalterno:

Compilata da:
Bruni Michele

Iscritto all'albo:
Geometri

Prov. Firenze

N. 04220

Scheda n. 1

Scala 1:200

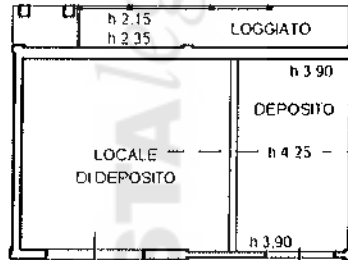

PIANO TERRENO

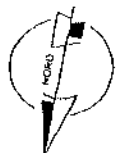

Ultima planimetria in atti

Agenzia delle Entrate
CATASTO FABBRICATI
Ufficio provinciale di
Firenze

Declarazione protocollo n. F10015593 del 30/10/2018
Pianimetria di u.i.u. in Comune di Empoli
Via Poggio Fini
civ. 1

Scala 1: 200

Compilata da:
Bruni Michele
Iscritto all'albo:
Geometri
Prov. Firenze
N. 04220

Identificativi Catastrali:
Sezione:
Foglio: 43
Particella: 379
Subalterno:

PIANO PRIMO

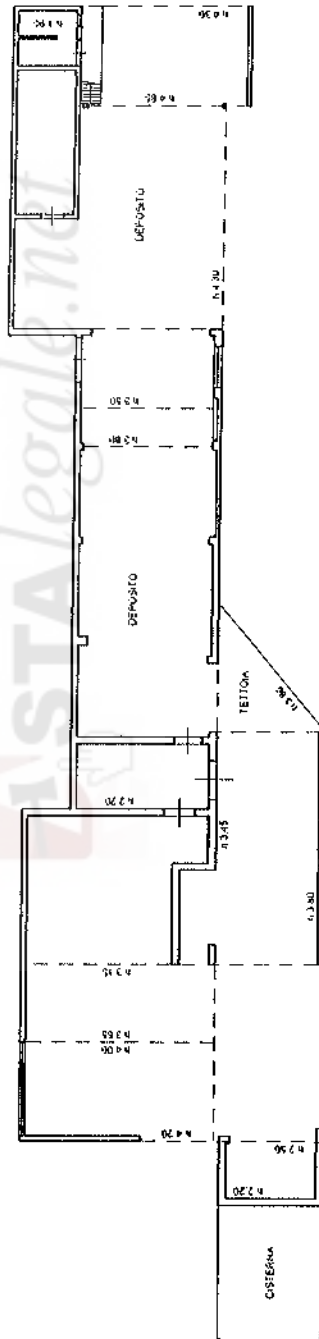
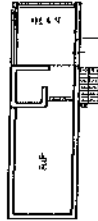

PIANO TERRENO



Agenzia delle Entrate
CATASTO FABBRICATI
Ufficio Provinciale di
Firenze

Dichiarazione protocollo n. F10016690 del 01/02/2018

Planimetria di u.i.u. in Comune di Empoli

Via Poggio Pini

civ. 1

Identificativi Catastali:

Sezione:

Foglio: 43

Particella: 380

Subalterno:

Compilata da:

Salvadori Francesco

Iscritto all'albo:

Geometri

Prov. Firenze

N. 3338

Scheda n. 1

Scala 1:200

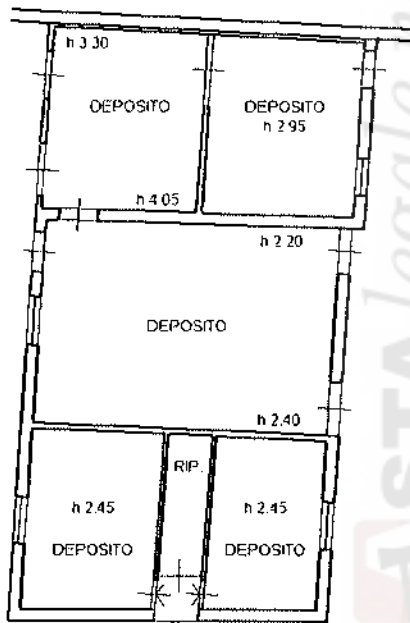

PIANO TERRENO

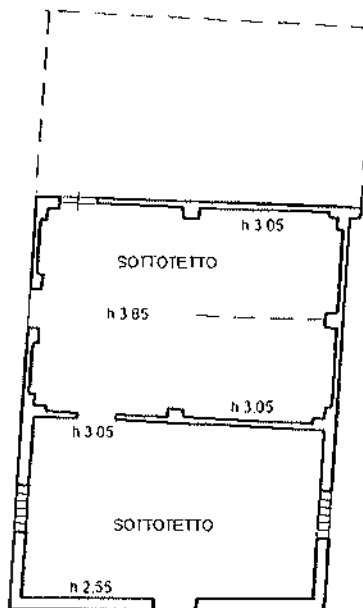

PIANO PRIMO



Agenzia delle Entrate
CATASTO FABBRICATI
Ufficio Provinciale di
Firenze

Dichiarazione protocollo n. FI0016702 del 01/02/2018

Planimetria di u.i.u. in Comune di Empoli

Via Poggio Pini

civ. 1

Identificativi Catastali:

Sezione:

Foglio: 43

Particella: 382

Subalterno:

Compilata da:

Salvadori Francesco

Iscritto all'albo:

Geometri

Prov. Firenze

N. 3338

Scheda n. 1

Scala 1:200

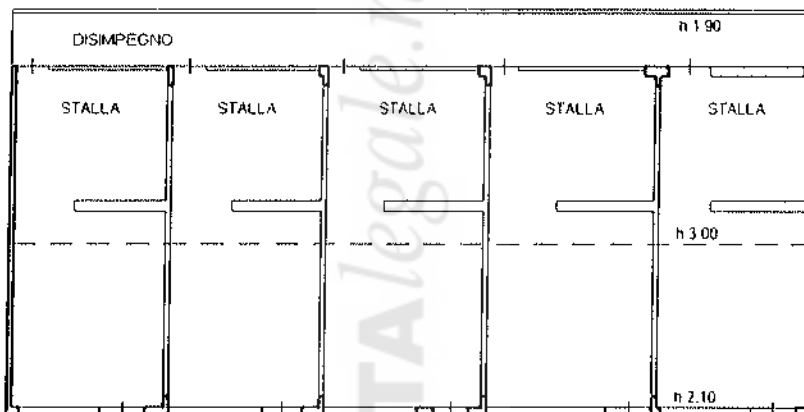

PIANO TERRENO



Agenzia delle Entrate
CATASTO FABBRICATI
Ufficio Provinciale di
Firenze

Dichiarazione protocollo n. F10016703 del 01/02/2018

Planimetria di u.i.u. in Comune di Empoli

Via Poggio Pini

civ. 1

Identificativi Catastali:

Sezione:

Foglio: 43

Particella: 383

Subalterno:

Compilata da:

Salvadori Francesco

Iscritto all'albo:

Geometri

Prov. Firenze

N. 3338

Scheda n. 1

Scala 1:200

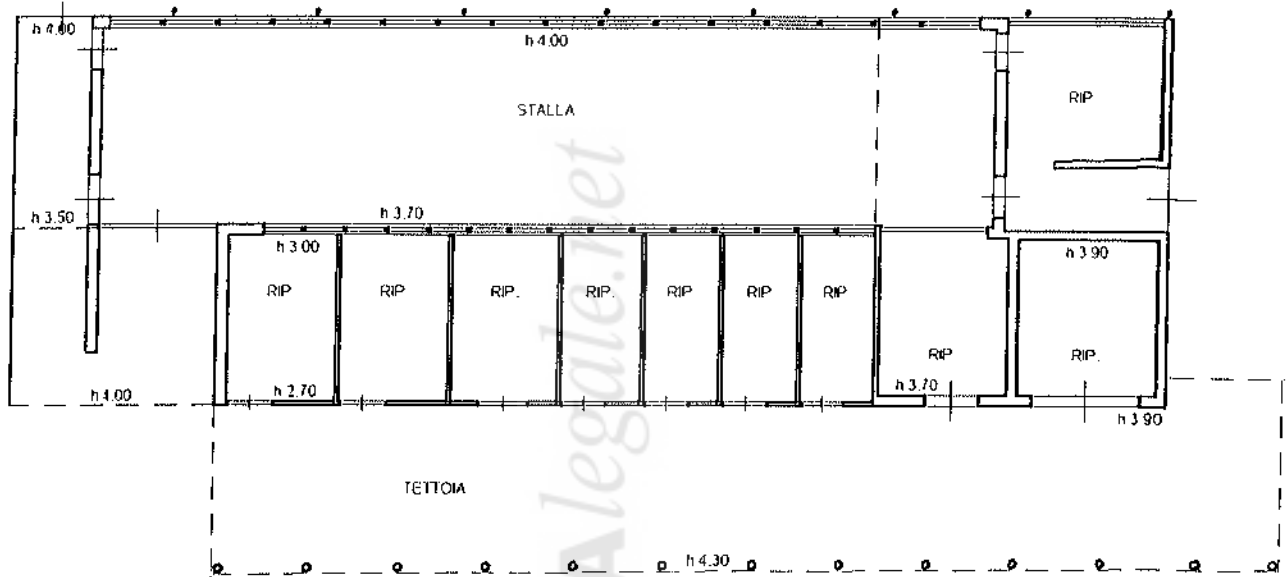

PIANO TERRENO

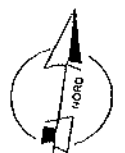

Prima planimetria in atti

Agenzia delle Entrate
CATASTO FABBRICATI
Ufficio Provinciale di
Firenze

Dichiarazione protocollo n. PI0016705 del 01/02/2018

Planimetria di u.i.u. in Comune di Empoli

Via Poggio Pini

civ. 1

Identificativi Catastali:

Sezione:

Foglio: 43

Particella: 384

Subalterno:

Compilata da:

Salvadori Francesco

Iscritto all'albo:
Geometri

Prov. Firenze

N. 3338

Scheda n. 1

Scala 1:200



PIANO TERRENO



Prima planimetria in atti