



N=62900

E=38900

1 Particella: 788

Comune: ROSOLINA  
Foglio: 4  
Scala originale: 1:2000  
Dimensione cornice: 534.000 x 378.000 metri  
3-Dic-2021 19:12:41  
Prot. n. T350014/2021

**Agenzia del Territorio  
CATASTO FABBRICATI  
Ufficio Provinciale di  
Rovigo**

Dichiarazione protocollo n. RO0180101 del 18/12/2008

Planimetria di u.i.u. in Comune di Rosolina

Borgata Volto

civ. SNC

Identificativi Catastali:

Sezione:

Foglio: 4

Particella: 788

Subalterno: 2

Compilata da:

Iscritto all'albo:  
Geometri

Prov. Rovigo

N. 1121

Scheda n. 1

Scala 1:200

PIANTA PIANO TERRA  
H = mt. 2,70

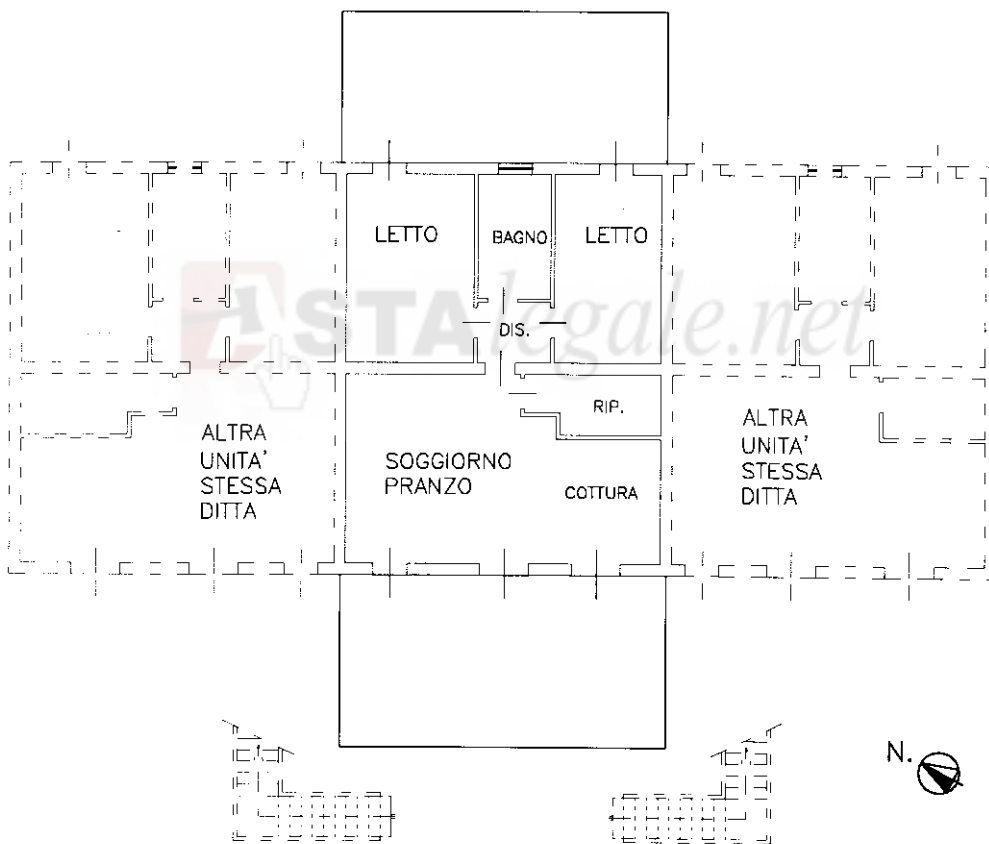

Catasto dei Fabbricati - Situazione al 03/12/2021 - Comune di ROSOLINA (H573) - < Foglio: 4 - Particella: 788 - Subalterno: 2 >  
BORGATA VOLTO n. 42 piano: T;

Ultima planimetria in atti

**Agenzia del Territorio  
CATASTO FABBRICATI  
Ufficio Provinciale di  
Rovigo**

Dichiarazione protocollo n. RO0183122 del 29/12/2008

Planimetria di u.i.u. in Comune di Rosolina

Borgata Volto

civ. SNC

**Identificativi Catastali:**

Sezione:  
Foglio: 4  
Particella: 897  
Subalterno: 3

**Compilata da:**

Isritto all'albo:  
Geometri

Prov. Rovigo

N. 1121

Scheda n. 1      Scala 1:200

PIANTA PIANO TERRA  
H = mt. 3,75

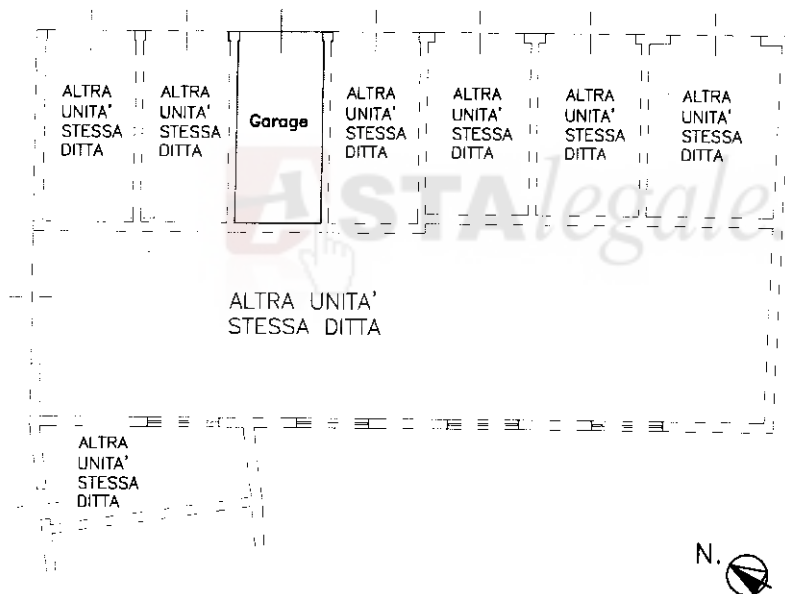

Catasto dei Fabbricati - Situazione al 03/12/2021 - Comune di ROSOLINA (H573) - < Foglio: 4 - Particella: 897 - Subalterno: 3 >  
BORGATA VOLTO n. 122 piano: T;

Ultima planimetria in atti