

Documentazione catastale
Immobile a) via Cantoni 11

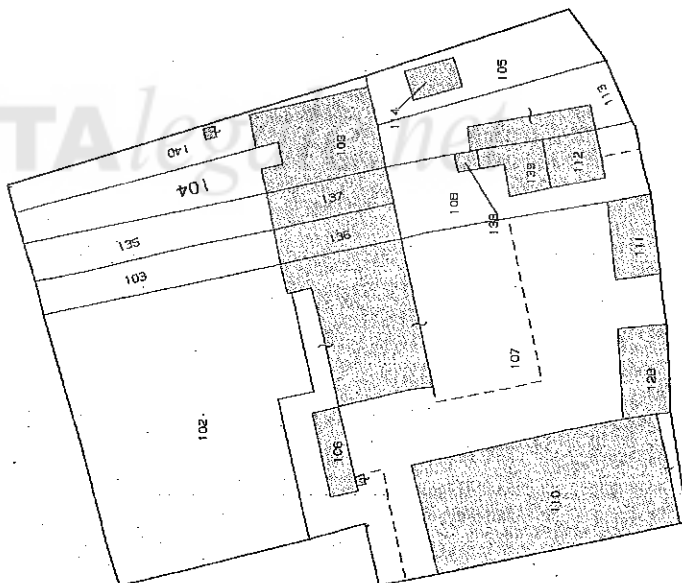

Dichiarazione protocollo n. del
Pianimetria di v.l.v. in Comune di Torricella Del Pizzo
Via Cantoni
civ. 11

Identificativi Catastali:
Sezione: 5
Foglio: 5
Particella: 104
Subalterno: S02

Compilata da:
Dellabona Simona
Iscritto all'albo:
Geometri
Prov. Cremona N. 1771

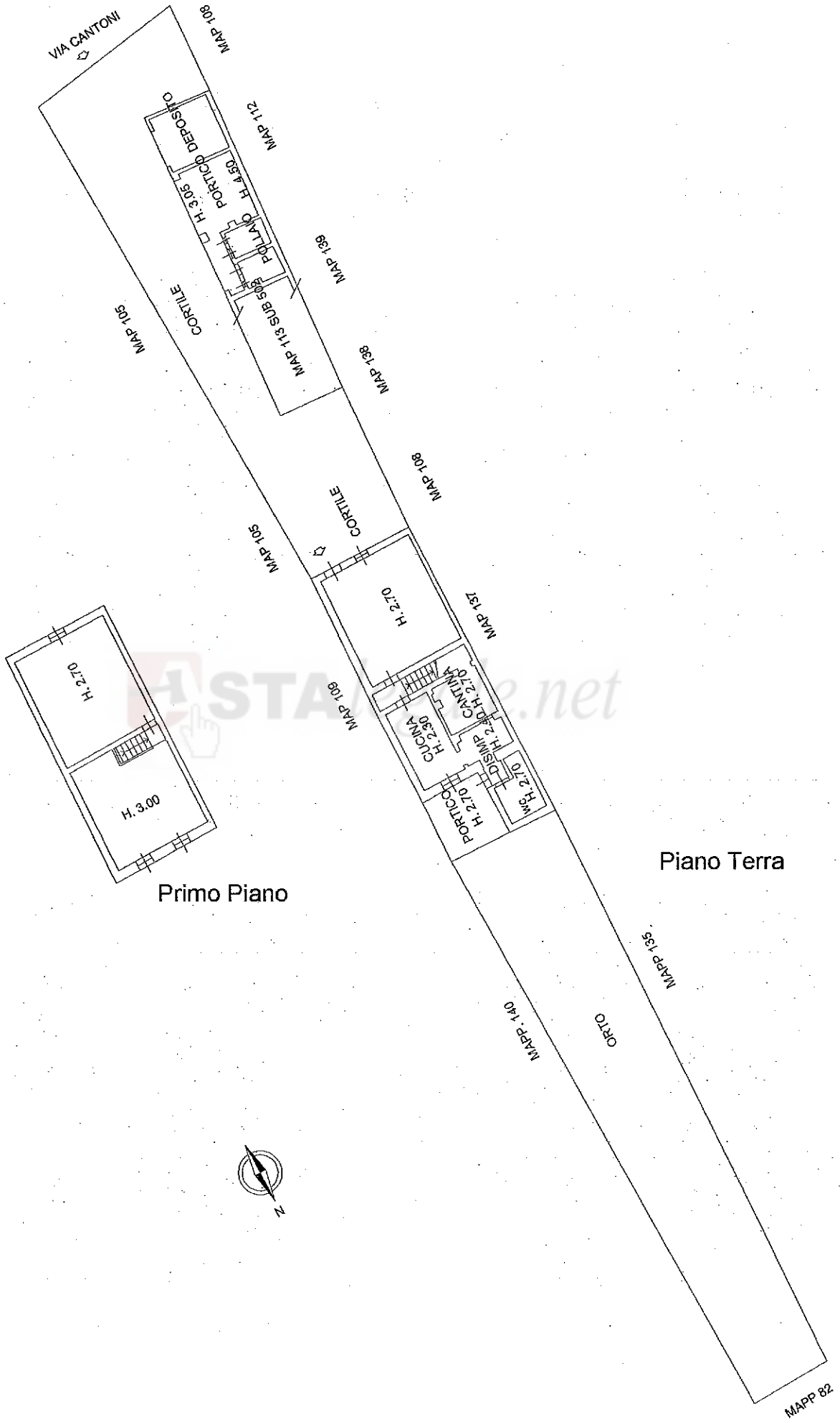

MAPP 82

MODULARIO
F. rlg. rand. 497



MINISTERO DELLE FINANZE
DIPARTIMENTO DEL TERRITORIO
CATASTO EDILIZIO URBANO (RDL 13-4-1939, n. 652)

MOD. 8N (CEU)

LIRE
500

Planimetria di u.i.u. in Comune di TORRICELLA DEL PIZZO via Cantoni civ. II

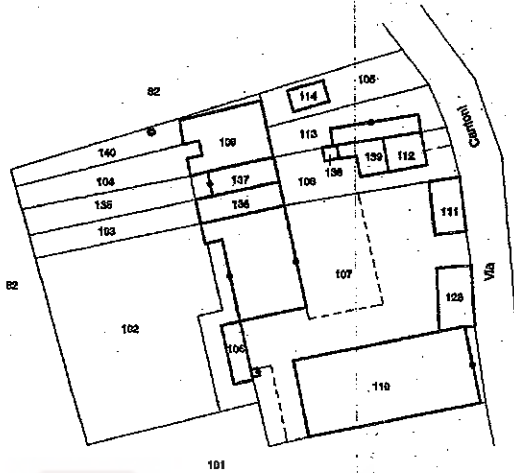

ESTRATTO DI MAPPA CATASTALE
(Sviluppo A)

scala 1: 1000

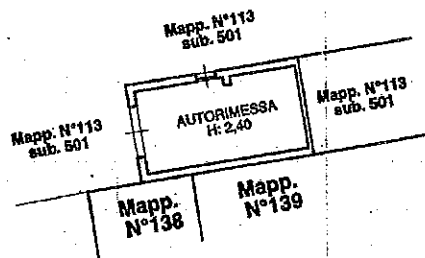

PIANO TERRA

ORIENTAMENTO

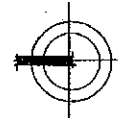

SCALA DI 1:200

Dichiarazione di N.C.
 Denuncia di variazione

Identificativi catastali
 F. 5
 n. 13 sub. 502

Completata dal Geom. SCAGLIONI FRANCESCO
 (Titolo, cognome e nome)

Iscritto all'albo de GEOMETRI
 della provincia di Cremona n. 1658
 date 02/07/2001 Firma [Signature]

RISERVATO ALL'UFFICIO



Data presentazione: 04/07/2001 - Data: 23/02/2012 - n. T387484 - Richiedente: DLLSMN77R18D150C
 Comune di TORRICELLA DEL PIZZO (L296) - Foglio: 5 - Particella: 113 - Subalterno: 502 -
 CANTONI n. 11 piano: I;

N=4986900

E=1601100

Ufficio Provinciale di CREMONA - Direttore: ING. GIUSEPPE CAMBARERI

Esito dell'aggiornamento cartografico - Atto di aggiornamento protocollo n. 2012/57523 del 04-05-2012

Attestato di Approvazione Cartografica

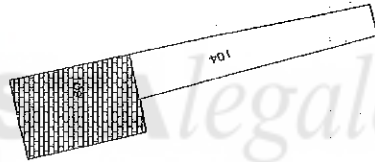

Particelle: 104,109

Comune: TORRICELLA DEL PIZZO
Foglio: 5 Svi: A
Richiedente: DELLABONA SIMONE

Scala originale: 1:1000
Dimensione cornice: 267.000 x 189.000 metri

4-Mag-2012 9:10
Prot. n. 201257523/2012

Dati generali del tipo

Comune:	TORRICELLA DEL PIZZO	Sez. Censuaria:	
Foglio:	0050	Particelle:	104, 109
Tecnico:	DELLABONA SIMONE	Qualifica:	GEOMETRA
Provincia:	CREMONA	N. iscrizione:	1771

Proposta di aggiornamento cartografico: Rappresentazione grafica

I punti di appoggio e le nuove linee da introdurre in mappa sono descritte nel LIBRETTO DELLE MISURE

Scala 1 : 500

 **ASTAlegale.net**

104
104

109

Dichiarazione protocollo n. del
Planimetria di u.i.u. in Comune di Forricella Del Pizzo
Via Cantoni civ. 11

Identificativa Catastali:
Sezione: 5
Foglio: 5
Particella: 104
Subalterno: 502

Compilata da:
Dellabona Simone
Iscritto all'albo:
Geometri
Prov. Cremona N. 1771

